

DEPARTEMENT DE LA VENDEE  
-----  
COMMUNE DE DOMPIERRE SUR YON  
-----

VT 2025-133

**LE MAIRE DE DOMPIERRE SUR YON,**

**VU** la loi modifiée n° 82-213 du 2 mars 1982 relative aux droits et libertés des collectivités locales ;

**VU** le code de la route et notamment les articles R 110.1, R 110.2, R 411.5, R 411.8, R 411.18 et R 411.25 à R 411.28 ;

**VU** le code général des collectivités territoriales et notamment les articles L 2213.1 à L 2213.6 ;

**VU** l'arrêté interministériel modifié du 24 novembre 1967, portant instruction générale sur la signalisation routière ;

**VU** l'instruction interministérielle sur la signalisation routière, approuvée par l'arrêté interministériel du 6 novembre 1992 ;

**VU** la demande formulée par **VEOLIA EAU** demeurant **Impasse Louis Mazetier Parc Eco 85 85000 LA ROCHE SUR YON** ;

**Considérant** qu'en raison des travaux de **mise à niveau des équipements réseau eau potable avant réfection de voirie** ;

## ARRETE

**ARTICLE 1** : du **01/07/2025** au **01/08/2025**, la circulation sera réduite, **Rue de la Margerie**, à une voie et régulée avec un alternat par signaux manuels K.10 à chaque extrémité de cet alternat. L'accès aux riverains sera préservé.

**ARTICLE 2** : Les dépassements sur l'emprise du chantier sont interdits quelles que soient les voies laissées libres à la circulation.

Cette interdiction de dépasser sera matérialisée par un panneau B 3.

**ARTICLE 3** : Pendant la durée des travaux, aucun stationnement ne sera autorisé sur l'emprise de la zone de travaux et de part et d'autre sur une longueur de 100 mètres, excepté pour les véhicules affectés au déménagement.

La reprise du trottoir sera réalisée de manière identique à ce qui existait auparavant.

Il revient à l'entreprise de travaux de réaliser une vérification du compactage par essai réalisé avec un pénétromètre dynamique de type Panda®.

Il revient à l'entreprise d'informer les riverains 2 jours avant la date d'intervention.

**ARTICLE 4** : La signalisation sera conforme aux prescriptions définies par l'instruction interministérielle sur la signalisation temporaire approuvées par l'arrêté interministériel du 6 novembre 1992.

La fourniture, la pose et la maintenance de la signalisation seront assurées par les soins de **VEOLIA EAU**.

**ARTICLE 5** : Toute contravention au présent arrêté sera constatée et poursuivie conformément aux lois et règlements en vigueur.

**ARTICLE 6** : Le présent arrêté sera publié et affiché conformément à la réglementation en vigueur et à chaque extrémité du chantier ainsi que dans la commune de DOMPIERRE SUR YON.

**ARTICLE 7** : Le Maire de la commune de DOMPIERRE SUR YON, le Commandant du Groupement de Gendarmerie de la VENDEE, sont chargés, chacun en ce qui le concerne, de l'exécution du présent arrêté dont ampliation sera adressée à :

– VEOLIA EAU

A DOMPIERRE SUR YON, le 19 juin 2025

François GILET,

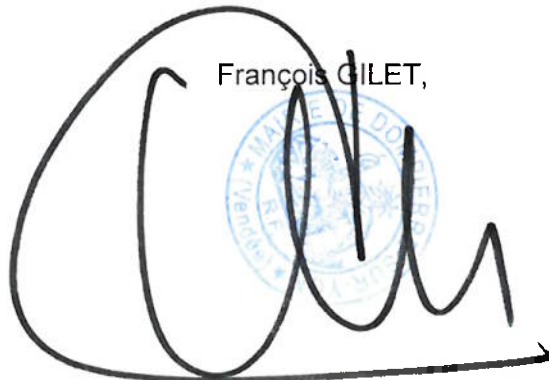

# CHANTIER FIXE EN AGGLOMERATION

ALTERNAT PAR PIQUETS K 10

CIRCULATION ALTERNEE  
ROUTE A 2 VOIES

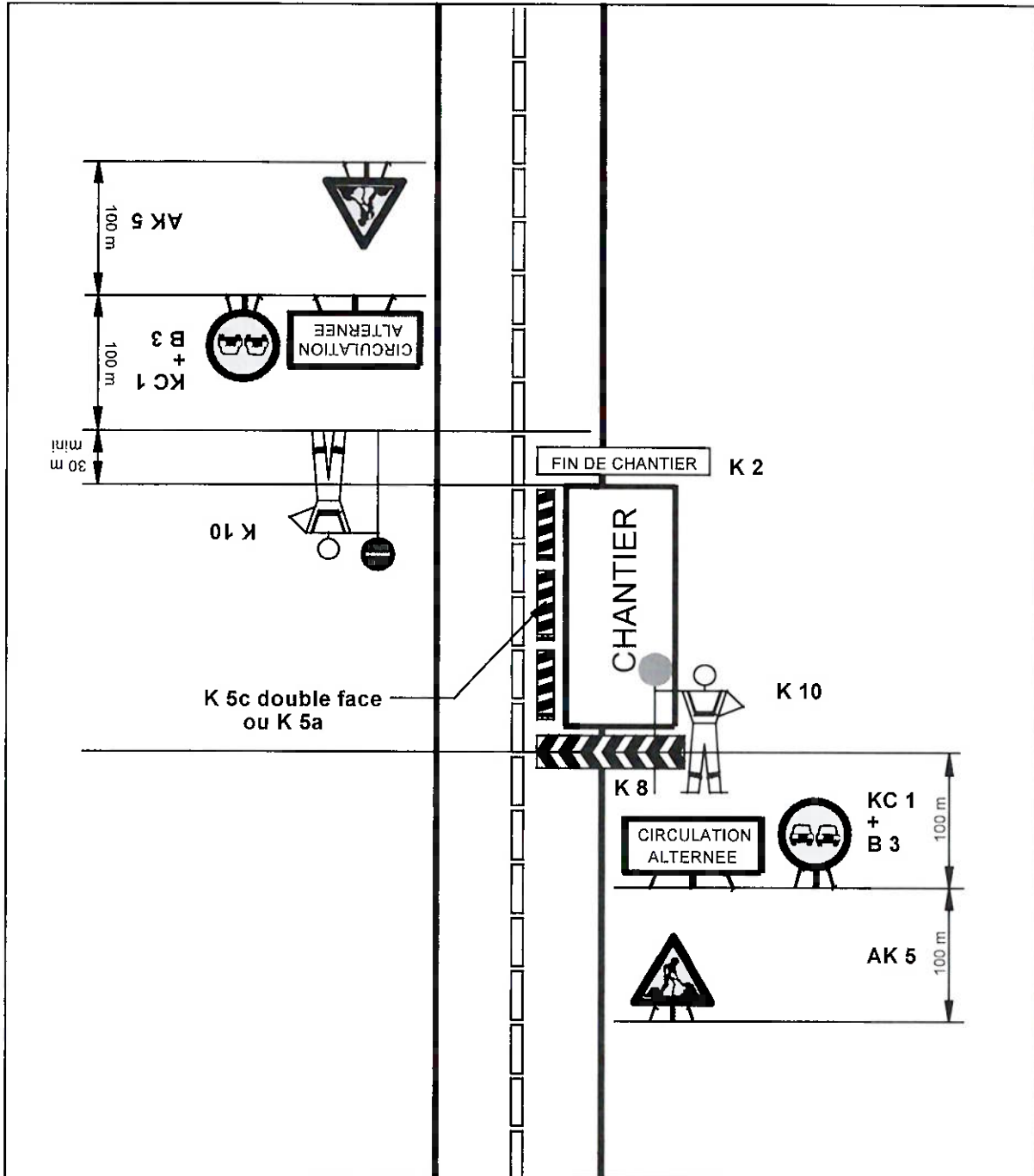

**Remarques :**

- Dispositif applicable uniquement de jour et sous certaines conditions  
VOIR GUIDE DE L'ALTERNAT.



2025 - 133

 Liberté • Égalité • Fraternité  
 RÉPUBLIQUE FRANÇAISE

 Ministère chargé  
 des transports

**Demande d'arrêt de police de la circulation**

 Code de la route L411-1 à L411-7  
 Code général des collectivités territoriales L2213-1 à L2213-6.1

Gestionnaires des réseaux routiers

803113901

N° 14024\*01

**Le demandeur**

 Particulier  Service public  Maître d'œuvre ou conducteur d'opération  Entreprise 

 Nom : **THIERY** Prénom : **Isabelle**  
 Dénomination : **VEOLIA EAU** Représenté par :  
 Adresse Numéro : Extension : Nom de la voie : **Impasse Louis Mazetier**  
**PARC ECO 85**  
 Code postal **85000** Localité : **LA ROCHE SUR YON** Pays : **France**  
 Téléphone **0251442594** Indiquez l'indicatif pour le pays étranger :  
 Courriel : **isabelle.thiery@veolia.com**

## Si le bénéficiaire est différent du demandeur

 Nom : Prénom :  
 Adresse Numéro : Extension : Nom de la voie :  
 Code postal Localité : Pays :  
 Téléphone Indiquez l'indicatif pour le pays étranger :  
 Courriel :

**Localisation du site concerné par la demande**

 Voie concernée : Autoroute n° Route nationale n° Route départementale n° Voie communale n°  
 Hors agglomération  En agglomération   
 Point de Repère (PR) routier d'origine d'application : + Point de Repère (PR) routier de fin d'application : +  
 Adresse Numéro : Extension : Nom de la voie : **Rue de margerie**  
 Code postal **85170** Localité : **DOMPIERRE SUR YON**
**Nature et date des travaux**

 Permission de voirie antérieure : Oui  Non  Si oui indiquer la référence :  
 Description des travaux : **Mise à niveau des équipements réseau eau potable avant réfection de voirie**  
**2 jours d'intervention sur la durée demandée**  
 N° de chantier délivré par la Collectivité <sup>(0)</sup> :  
 Date prévue de début des travaux : **01/07/2025** Durée des travaux (en jours calendaires) : **30**
**Réglementation souhaitée**

 Durée de la réglementation (en jours calendaires) : **30** Date de début de réglementation **01/07/2025**  
 Restriction sur section courante  Restriction sur bretelles   
 Sens de circulation concerné : Deux sens de circulation  Sens des Points de Repères (PR) croissants   
 Sens des Points de Repères (PR) décroissants  Fermeture à la circulation   
 Basculement de circulation sur chaussée opposée   
 Circulation alternée : Par feux tricolores  Manuellement   
 Restriction de chaussée :  
 Neutralisation de la bande d'arrêt d'urgence (BAU)  Empiètement sur chaussée  largeur de voie maintenue  
 Suppression de voie  nombre de voie(s) supprimée(s)

<sup>(0)</sup> N° délivré par la Collectivité lorsque vous avez déclaré votre intention de réaliser des travaux. Exemple : N° Lyvia pour Lyon Métropole

2022 - 188

**Interdiction de :**

**Circuler**  
Véhicules légers   
poids lourds

**Stationner**  
véhicules légers   
poids lourds

**Dépasser**  
véhicules légers   
poids lourds

Vitesse limitée à :   km/h

Itinéraire de déviation (à préciser par sens) :

Autres prescriptions :

**La pose, le maintien ou le retrait de la signalisation spécifique au chantier sont effectués par :**

Le demandeur  Une entreprise spécialité   
Nom : ..... Prénom : .....  
Dénomination : ..... Représenté par : .....  
Adresse Numéro : ..... Extension : ..... Nom de la voie : .....  
Code postal    Localité : ..... Pays : .....  
Téléphone       Indiquez l'indicatif pour le pays étranger :    
Courriel :

**Pièces jointes à la demande**

Afin de faciliter la compréhension et l'instruction du dossier, la demande d'arrêté est accompagnée d'un dossier comprenant :

Une notice détaillée avec notamment l'évaluation de la gêne occasionnée au usagers   
Plan de situation 1/10 ou 1/20 000<sup>ème</sup>  Plan des travaux 1/200 ou 1/ 500<sup>ème</sup>  Schéma de signalisation   
Itinéraire de déviation 1/2 000 ou 1/5 000<sup>ème</sup>

J'atteste de l'exactitude des informations fournies

Fait à : **LA ROCHE SUR YON**

Le : **1 9 0 6 2 0 2 5**

Nom : **THIERY** Prénom : **Isabelle** Qualité : .....

 Sogelink



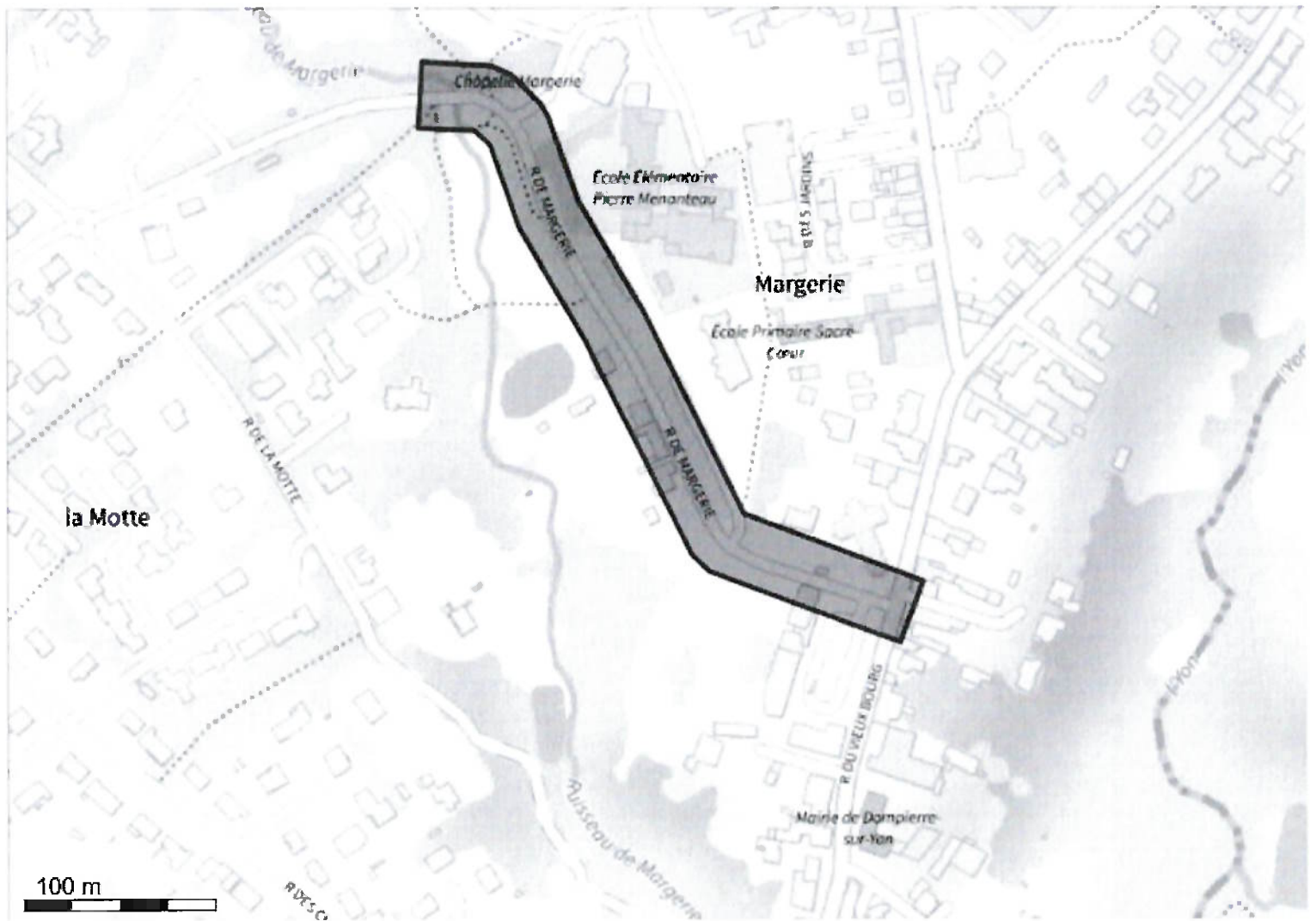

Système géodésique : WGS 84  
 EPSG : 4326

**Emprise au format GML :**

```
<gml:MultiPolygon xmlns:gml='http://www.opengis.net/gml' srsName='EPSG:4326'><gml:polygonMember><gml:Polygon><gml:
outerBoundaryIs><gml:LinearRing><gml:coordinates>-1.3876941,46.74072223 -1.38759015,46.74065097 -1.38739262,46.74027009
-1.38737469,46.7402437 -1.38692272,46.73971511 -1.38620204,46.73871779 -1.38607881,46.73864155 -1.38496569,46.73835652
-1.38475433,46.7383024 -1.38459638,46.7385921 -1.38583724,46.73890985 -1.38652183,46.73985723 -1.38652935,46.73986678
-1.38697454,46.74038744 -1.38718197,46.74078741 -1.387235,46.74084494 -1.38743616,46.74098285 -1.38758388,46.74102795
-1.38783869,46.74103715 -1.38806403,46.74104528 -1.38808775,46.74073644 -1.3876941,46.74072223</gml:coordinates></gml:LinearRing>
</gml:outerBoundaryIs></gml:Polygon></gml:polygonMember></gml:MultiPolygon>
```

**Polygone 1**

```
(46.740722 -1.387694); (46.740651 -1.387590); (46.740270 -1.387393); (46.740244 -1.387375); (46.739715 -1.386923); (46.738718 -1.386202);
(46.738642 -1.386079); (46.738357 -1.384966); (46.738302 -1.384754); (46.738592 -1.384596); (46.738910 -1.385837); (46.739857 -1.386522);
(46.739867 -1.386529); (46.740387 -1.386975); (46.740787 -1.387182); (46.740845 -1.387235); (46.740983 -1.387436); (46.741028 -1.387584);
(46.741037 -1.387839); (46.741045 -1.388064); (46.740736 -1.388088); (46.740722 -1.387694);
```

