

DEPARTEMENT DE LA VENDEE  
-----  
COMMUNE DE DOMPIERRE SUR YON  
-----

VT 2025-135

**LE MAIRE DE DOMPIERRE SUR YON,**

- VU** la loi modifiée n° 82-213 du 2 mars 1982 relative aux droits et libertés des collectivités locales ;
- VU** le code de la route et notamment les articles R 110.1, R 110.2, R 411.5, R 411.8, R 411.18 et R 411.25 à R 411.28 ;
- VU** le code général des collectivités territoriales et notamment les articles L 2213.1 à L 2213.6 ;
- VU** l'arrêté interministériel modifié du 24 novembre 1967, portant instruction générale sur la signalisation routière ;
- VU** l'instruction interministérielle sur la signalisation routière, approuvée par l'arrêté interministériel du 6 novembre 1992 ;
- VU** la demande formulée par **CIRCET pour le compte d'ORANGE UI O** demeurant **3 Boulevard Vincent Gâche 44200 NANTES** ;

**Considérant** qu'en raison des travaux de **Fouille et pose d'un fourreau** ;

## ARRETE

**ARTICLE 1** : du **30/06/2025** au **30/07/2025**, la circulation sera réduite, **ZA le Moulin de la Braconnière**, à une voie et régulée avec un alternat par signaux manuels K.10 à chaque extrémité de cet alternat. L'accès aux riverains sera préservé.

**ARTICLE 2** : Les dépassements sur l'emprise du chantier sont interdits quelles que soient les voies laissées libres à la circulation.

Cette interdiction de dépasser sera matérialisée par un panneau B 3.

**ARTICLE 3** : Pendant la durée des travaux, aucun stationnement ne sera autorisé sur l'emprise de la zone de travaux et de part et d'autre sur une longueur de 100 mètres, excepté pour les véhicules affectés au déménagement.

La reprise du trottoir sera réalisée de manière identique à ce qui existait auparavant.

Il revient à l'entreprise de travaux de réaliser une vérification du compactage par essai réalisé avec un pénétromètre dynamique de type Panda®.

Il revient à l'entreprise d'informer les riverains 2 jours avant la date d'intervention.

**ARTICLE 4** : La signalisation sera conforme aux prescriptions définies par l'instruction interministérielle sur la signalisation temporaire approuvées par l'arrêté interministériel du 6 novembre 1992.

La fourniture, la pose et la maintenance de la signalisation seront assurées par les soins de **CIRCET pour le compte d'ORANGE UI O**.

**ARTICLE 5** : Toute contravention au présent arrêté sera constatée et poursuivie conformément aux lois et règlements en vigueur.

**ARTICLE 6** : Le présent arrêté sera publié et affiché conformément à la réglementation en vigueur et à chaque extrémité du chantier ainsi que dans la commune de DOMPIERRE SUR YON.

**ARTICLE 7** : Le Maire de la commune de DOMPIERRE SUR YON, le Commandant du Groupement de Gendarmerie de la VENDEE, sont chargés, chacun en ce qui le concerne, de l'exécution du présent arrêté dont ampliation sera adressée à :

– CIRCET pour le compte d'ORANGE UI O

A DOMPIERRE SUR YON, le 19 juin 2025

François BILET,

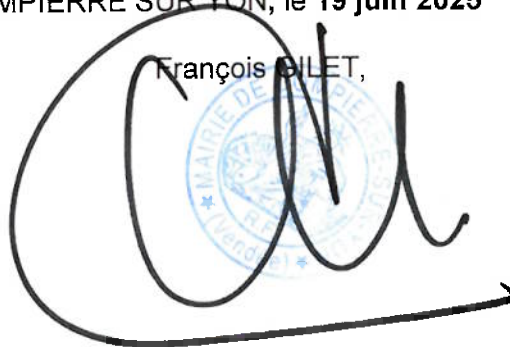
A large, stylized handwritten signature in black ink is written over a blue circular official stamp. The stamp contains the text 'MAIRIE DE DOMPIERRE SUR YON' and 'LE 19 JUIN 2025' around a central emblem. The signature is a cursive 'F B' with a long horizontal stroke at the end.

# CHANTIER FIXE EN AGGLOMERATION

ALTERNAT PAR PIQUETS K 10

CIRCULATION ALTERNEE  
ROUTE A 2 VOIES

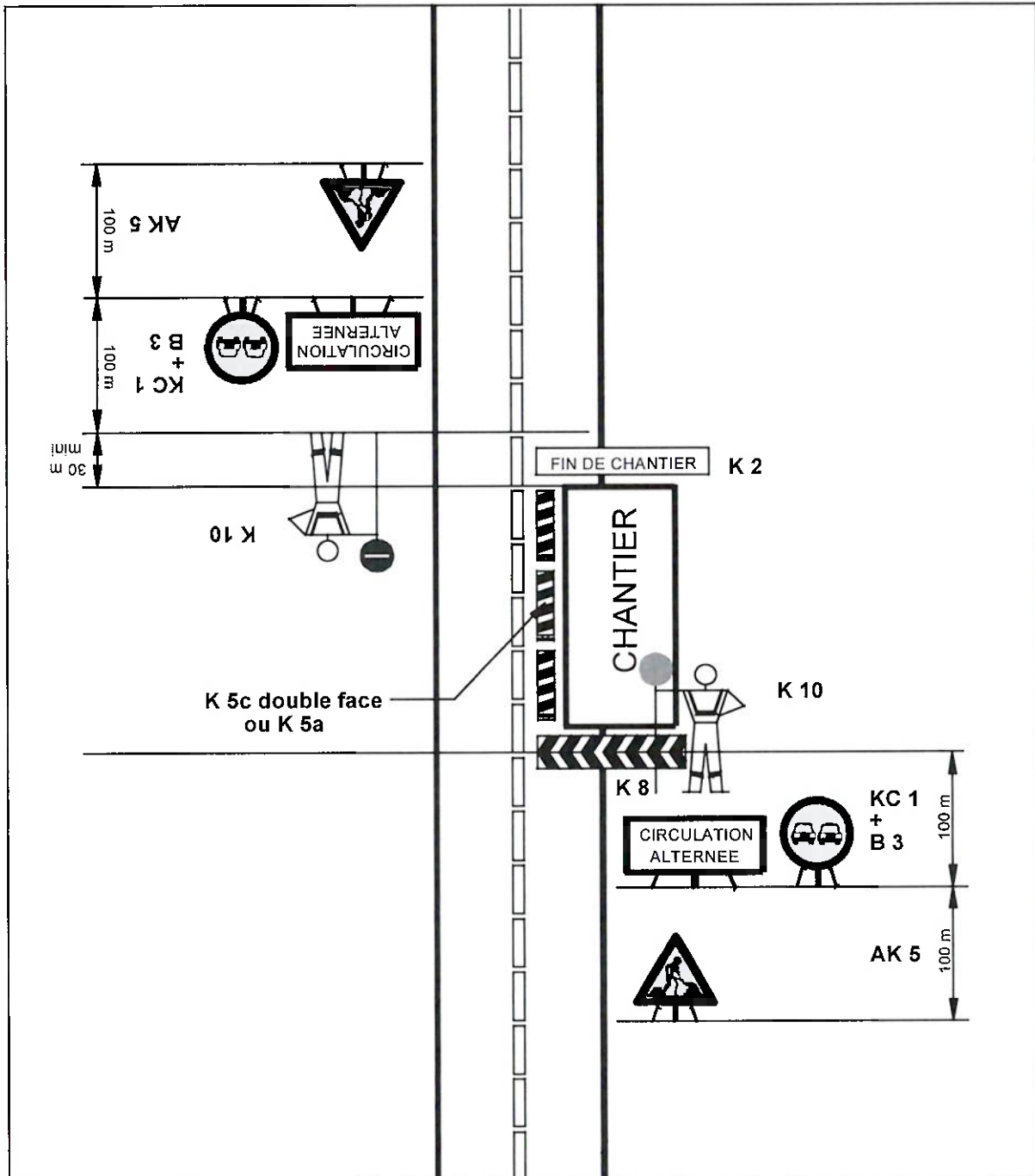

**Remarques :**

- Dispositif applicable uniquement de jour et sous certaines conditions  
VOIR GUIDE DE L'ALTERNAT.



2025-135



### Demande d'arrêt de police de la circulation

Code de la route L411-1 à L411-7  
Code général des collectivités territoriales L2213-1 à L2213-6.1



#### Gestionnaires des réseaux routiers

**Le demandeur**    Particulier     Service public     Maître d'œuvre ou conducteur d'opération     Entreprise

Nom : ..... Prénom : .....  
Dénomination : **Orange UI O**    Représenté par : **Jean-Pierre DREVILLON**  
Adresse Numéro : **3**    Extension : .....    Nom de la voie : **Bd Vincent Gâche**  
Code postal **4 4 2 0 0**    Localité : **Nantes**    Pays : **France**  
Téléphone ..... Indiquez l'indicatif pour le pays étranger : .....  
Courriel : .....@.....

#### Si le bénéficiaire est différent du demandeur

Nom : **Société Circet**    Prénom : .....  
Adresse Numéro : **16 bis**    Extension : .....    Nom de la voie : **Le Chaillot**  
Code postal **8 5 3 1 0**    Localité : **Nesmy**    Pays : **France**  
Téléphone **0 6 3 2 9 9 9 7 0 4**    Indiquez l'indicatif pour le pays étranger : .....  
Courriel : ..... **melodie.niot** @ **circet.fr**

#### Localisation du site concerné par la demande

Voie concernée : Autoroute n° .....    Route nationale n° .....    Route départementale n° .....    Voie communale n° .....  
Hors agglomération     En agglomération   
Point de Repère (PR) routier d'origine d'application : ..... + .....     Point de Repère (PR) routier de fin d'application : ..... + .....   
Adresse Numéro : .....    Extension : .....    Nom de la voie : **ZA le Moulin de la Braconnière**  
Code postal **8 5 1 7 0**    Localité : **Dompierre sur Yon**

#### Nature et date des travaux

Permission de voirie antérieure : Oui     Non     Si oui indiquer la référence : .....  
Description des travaux : **Fouille et pose d'un fourreau**  
Date prévue de début des travaux : .....    Durée des travaux (en jours calendaires) : .....

#### Réglementation souhaitée

Durée de la réglementation (en jours calendaires) : **0 3 0**    Date de début de réglementation **3 0 0 6 2 0 2 5**  
Restriction sur section courante     Restriction sur bretelles   
Sens de circulation concerné : Deux sens de circulation     Sens des Points de Repères (PR) croissants   
Sens des Points de Repères (PR) décroissants     Fermeture à la circulation   
Basculement de circulation sur chaussée opposée   
Circulation alternée : Par feux tricolores     Manuellement   
Restriction de chaussée :  
Neutralisation de la bande d'arrêt d'urgence (BAU)     Empiètement sur chaussée     largeur de voie maintenue .....  
Suppression de voie     nombre de voie(s) supprimée(s) .....

2022-182

**Interdiction de :**

<b>Circuler</b>	<b>Stationner</b>	<b>Dépasser</b>
Véhicules légers <input type="checkbox"/>	véhicules légers <input checked="" type="checkbox"/>	véhicules légers <input checked="" type="checkbox"/>
poids lourds <input type="checkbox"/>	poids lourds <input checked="" type="checkbox"/>	poids lourds <input checked="" type="checkbox"/>

Vitesse limitée à :  km/h

Itinéraire de déviation (à préciser par sens) :

.....

.....

.....

Autres prescriptions :

.....

.....

.....

**La pose, le maintien ou le retrait de la signalisation spécifique au chantier sont effectués par :**

Le demandeur  Une entreprise spécialité

Nom : ..... Prénom : .....

Dénomination : ..... Représenté par : .....

Adresse Numéro : ..... Extension : ..... Nom de la voie : .....

Code postal  Localité : ..... Pays : .....

Téléphone  Indiquez l'indicatif pour le pays étranger :

Courriel : .....@.....

**Pièces jointes à la demande**

Afin de faciliter la compréhension et l'instruction du dossier, la demande d'arrêté est accompagnée d'un dossier comprenant :

Une notice détaillée avec notamment l'évaluation de la gêne occasionnée au usagers

Plan de situation 1/10 ou 1/20 000<sup>ème</sup>  Plan des travaux 1/200 ou 1/ 500<sup>ème</sup>  Schéma de signalisation

Itinéraire de déviation 1/2 000 ou 1/5 000<sup>ème</sup>

J'atteste de l'exactitude des informations fournies

Fait à : ... Le :

Nom : Niot ..... Prénom : Mélodie ..... Qualité : Assistante GC .....

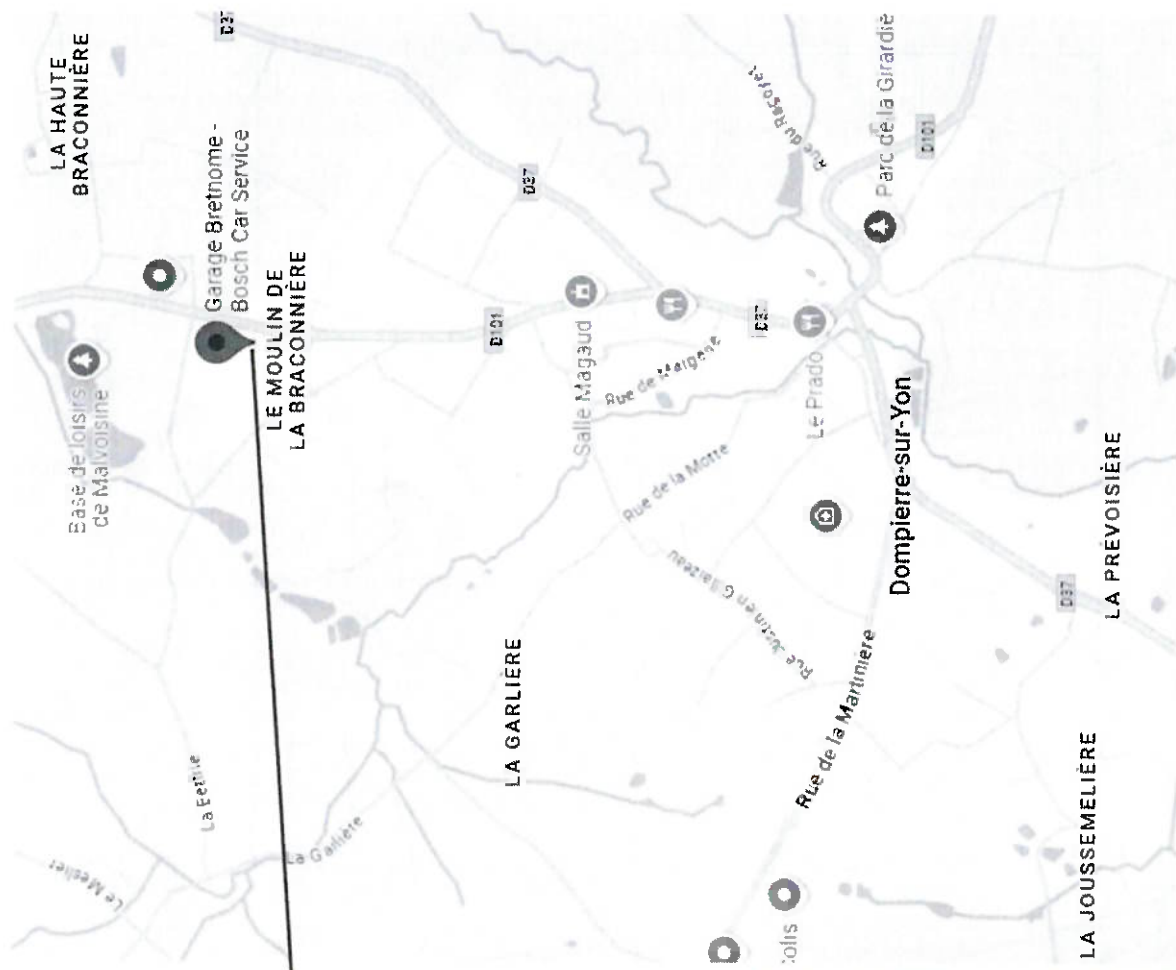

Situation des travaux



# Plan Itinéraire

Effectuer une fouille afin de récupérer 1Ø45 vide venant de la chambre L2T/133 (5Ø45)

Pose d'un fourreau Ø45 sur 2m jusqu'au regard du client en limite de propriété, à manchonner avec le fourreau récupérer

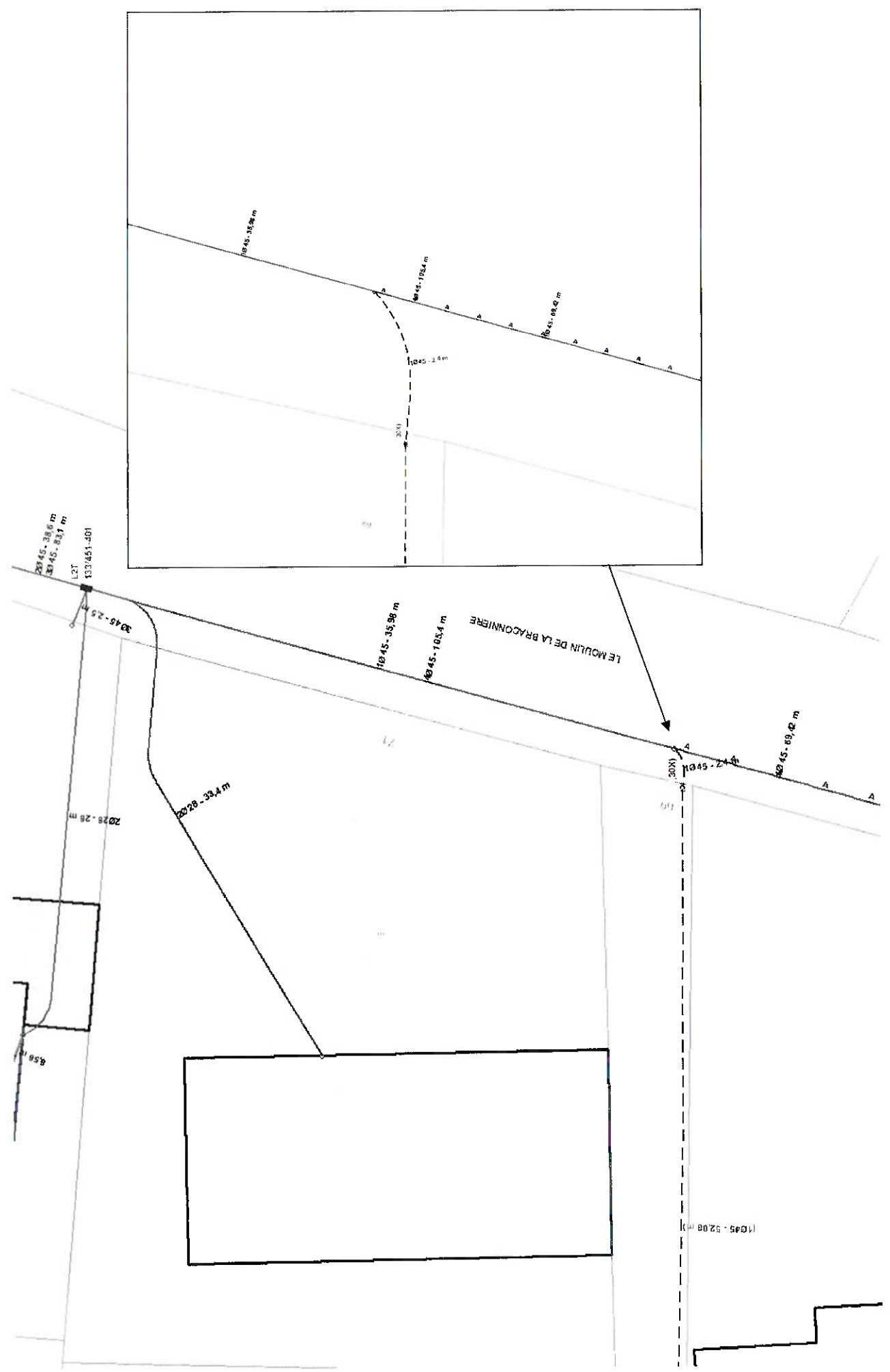

L2T/945

Aiguiller le  
fourreau récupérer



L2T/946

Boucher le fourreau  
récupérer

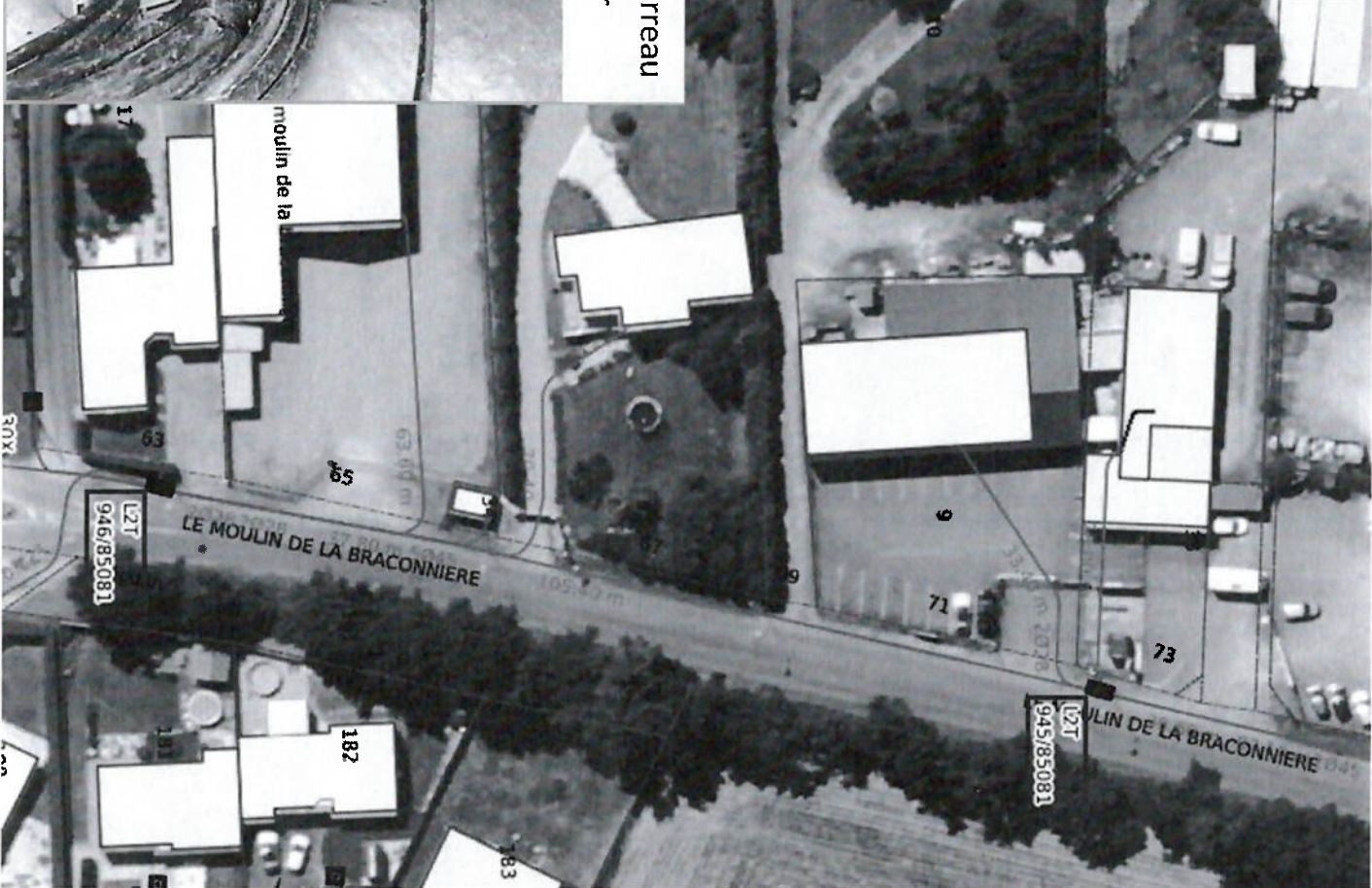
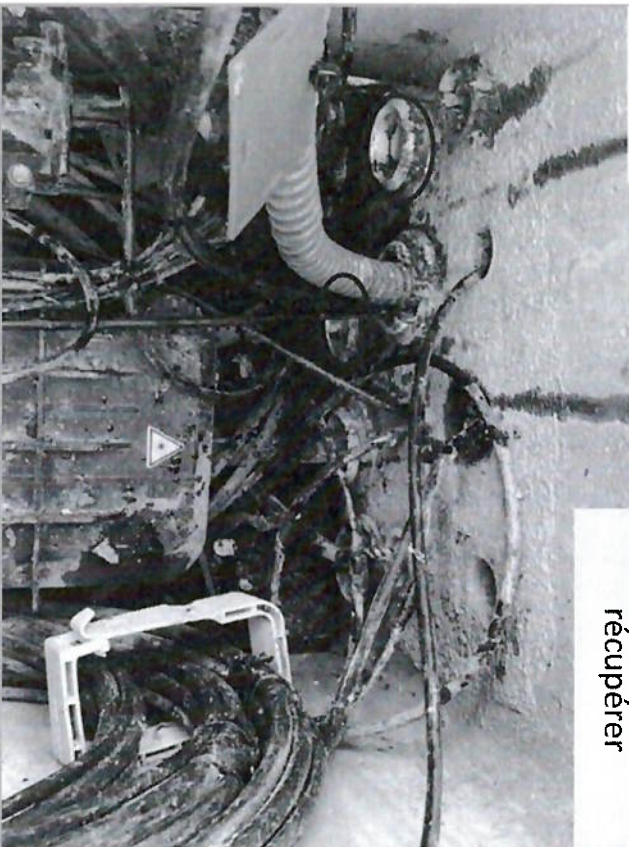

2FOURREAUX VIDES

2025041600747PAW



Regard client

Pose d'un fourreau Ø45 sur 2m du regard client en limite de propriété vers le fourreau récupérer via la fouille

L2T/945

5Ø45

Profondeur des réseaux 0.88m

