

DEPARTEMENT DE LA VENDEE

COMMUNE DE DOMPIERRE SUR YON

Numéro de dossier : VT 2025-166

ARRETE DE VOIRIE PORTANT PERMIS DE STATIONNEMENT

LE MAIRE

- VU la demande en date du **mercredi 9 juillet 2025** par laquelle **VEOLIA EAU** demeurant **Impasse Louis Mazetier 85000 LA ROCHE SUR YON** demande L'AUTORISATION DE STATIONNER,
- Rue des Orchidées, commune DOMPIERRE SUR YON,**
- VU le code de la voirie routière,
- VU le code général des collectivités territoriales,
- VU la loi modifiée n°82-213 du 02 mars 1982 relative aux droits et libertés des communes, des départements et des régions,
- VU l'arrêté préfectoral du 28 juin 1965 portant règlement sur la conservation et à la surveillance des voies communales,
- VU l'état des lieux,

ARRETE

ARTICLE 1 - Autorisation.

Le bénéficiaire est autorisé à occuper le domaine public comme énoncé dans sa demande : **Mise à niveau bouche à clé vanne réseau eau potable (1 jour d'intervention sur la période demandée)**, à charge pour lui de se conformer aux dispositions des articles suivants.

ARTICLE 2 - Prescriptions techniques particulières.

STATIONNEMENT

L'installation visée à l'article 1 sera :

- réalisée de façon à préserver la sécurité et le passage des usagers de la dépendance domaniale.
- disposée de manière à ne jamais entraver l'écoulement des eaux sur la voie ou ses dépendances.
- Le pétitionnaire devra assurer la sécurité du chantier par une signalisation conforme à l'instruction ministérielle sur la signalisation routière délimitant l'emprise occupée
- Signalée le jour et éclairée pendant la nuit

Le bénéficiaire s'engage à remettre les lieux en état, à l'identique, immédiatement après l'achèvement des travaux.

ARTICLE 3 - Implantation de la manifestation

Le bénéficiaire informera le signataire du présent arrêté ou son représentant « un jour » avant le début du stationnement afin de procéder à la vérification de l'implantation. Cette dernière est autorisée **du 18/08/2025 au 12/09/2025** comme précisé dans la demande.

Les arrêtés réglementaires de police pour toute éventuelle restriction de circulation devront être sollicités un mois avant la date de début de la manifestation auprès des gestionnaires des voies routières empruntées par le projet.

ARTICLE 4 - Responsabilité.

Cette autorisation est délivrée à titre personnel et ne peut être cédée.

Son titulaire est responsable tant vis-à-vis de la collectivité représentée par le signataire que vis-à-vis des tiers, des accidents de toute nature qui pourraient résulter de la réalisation de ses travaux ou de l'installation de ses biens mobiliers.

Dans le cas où l'exécution de l'autorisation ne serait pas conforme aux prescriptions techniques définies précédemment, le bénéficiaire sera mis en demeure de remédier aux malfaçons, dans un délai au terme duquel le gestionnaire de la voirie se substituera à lui. Les frais de cette intervention seront à la charge du bénéficiaire et récupérés par l'administration comme en matière de contributions directes.

Les droits des tiers sont et demeurent expressément réservés.

ARTICLE 5 - Formalités d'urbanisme.

Le présent arrêté ne dispense pas le bénéficiaire de procéder, si nécessaire, aux formalités d'urbanisme prévues par le code de l'urbanisme notamment dans ses articles L421-1 et suivants.

ARTICLE 6 - Validité et renouvellement de l'arrêté remise en état des lieux

La présente autorisation est délivrée à titre précaire et révocable, et ne confère aucun droit réel à son titulaire : elle peut être retirée à tout moment pour des raisons de gestion de voirie sans qu'il puisse résulter, pour ce dernier, de droit à indemnité.

Elle est consentie, en ce qui concerne l'occupation de la dépendance domaniale pour une durée de **25 jours**.

En cas de révocation de l'autorisation ou au terme de sa validité en cas de non renouvellement, son bénéficiaire sera tenu, si les circonstances l'exigent, de remettre les lieux dans leur état primitif dans le délai d'un mois à compter de la révocation ou du terme de l'autorisation. Passé ce délai, en cas d'inexécution, procès-verbal sera dressé à son encontre, et la remise en état des lieux sera exécutée d'office aux frais du bénéficiaire de la présente autorisation.

Fait à DOMPIERRE SUR YON, le 21/07/2025

François GILET

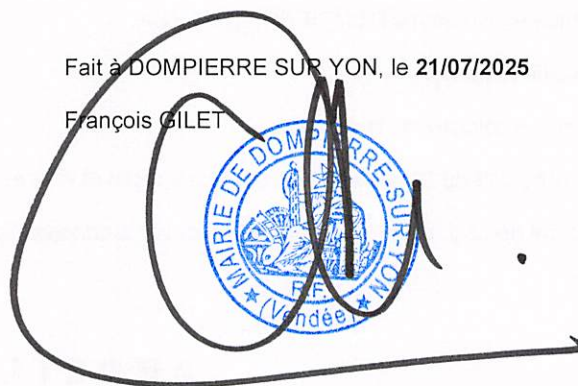

DIFFUSIONS

Le bénéficiaire pour attribution

La commune DOMPIERRE SUR YON, pour attribution

La présente décision pourra faire l'objet d'un recours devant le Tribunal Administratif de NANTES 6, allée de l'Ile-Gloriette - BP 24111 44041 Nantes Cedex, dans les deux mois à compter de sa notification.

Conformément aux dispositions de la loi 78-17 du 06/01/1978 relative à l'informatique, aux fichiers et aux libertés, le bénéficiaire est informé qu'il dispose d'un droit d'accès et de rectification qu'il peut exercer, pour les informations le concernant, auprès de la mairie de DOMPIERRE SUR YON.

CHANTIER FIXE EN AGGLOMERATION

ALTERNAT PAR PIQUETS K 10

CIRCULATION ALTERNEE
ROUTE A 2 VOIES

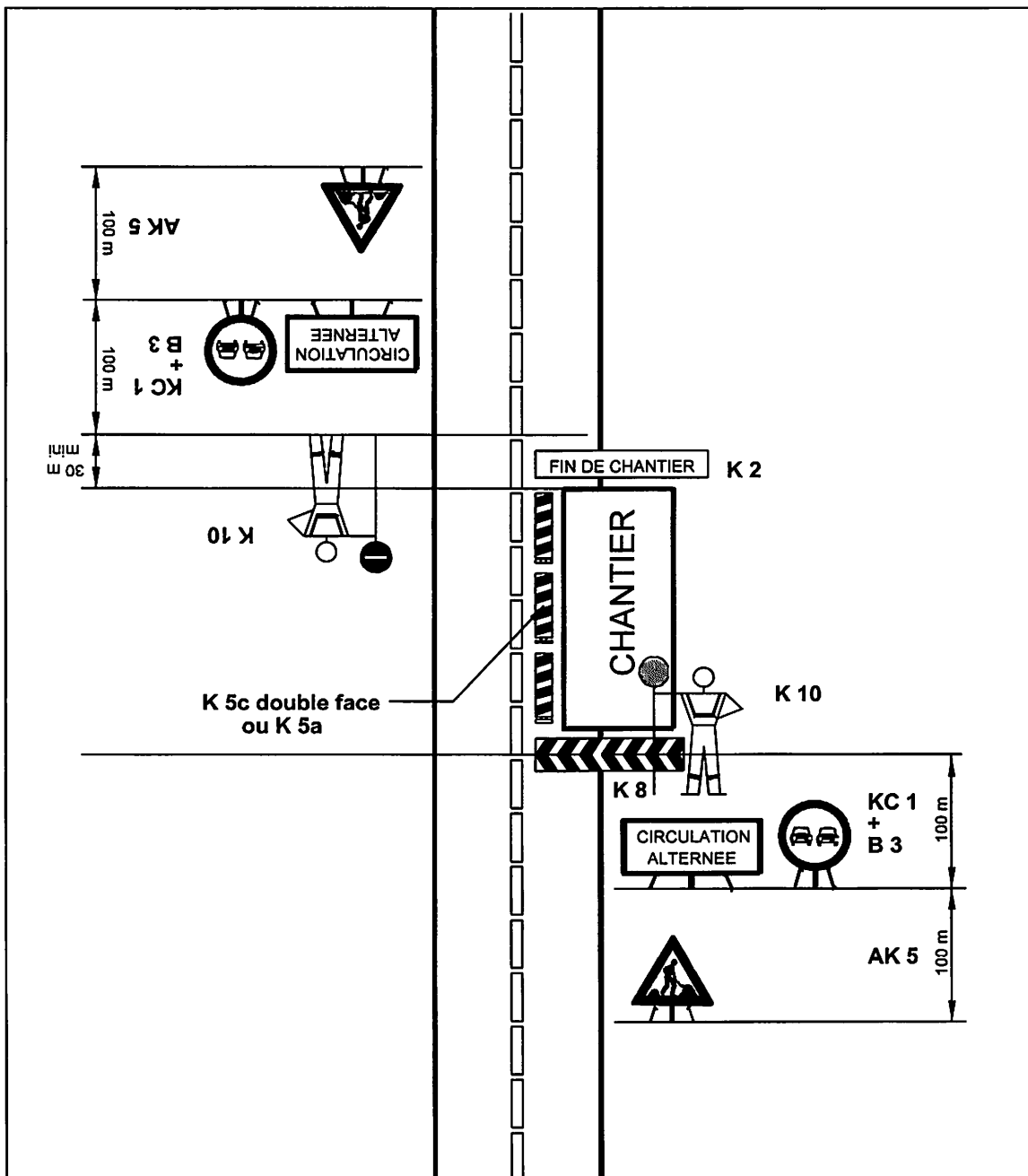

Remarques :

- Dispositif applicable uniquement de jour et sous certaines conditions
VOIR GUIDE DE L'ALTERNAT.

2025-166

Liberté • Égalité • Fraternité
RÉPUBLIQUE FRANÇAISEMinistère chargé
des transports

Demande de permission ou d'autorisation de voirie, de permis de stationnement, ou d'autorisation d'entreprendre des travaux

Code de la voirie routière L113-2 ; L115-1 à L116-8 ; L123-8 ; L131-1 à L131-7 ; L141-10 et L141-11
Code général des collectivités territoriales L2213-6 ; L2215-4 et L2215-5

Gestionnaires des réseaux routiers

803139022



N° 14023*01

Le demandeur

Particulier service public maître d'oeuvre ou conducteur d'opération entreprise

Nom : THIERY Prénom : Isabelle
 Dénomination : VEOLIA EAU Représenté par :
 Adresse Numéro : Extension : Nom de la voie : Impasse Louis Mazetier
PARC ECO 85
 Code postal 8 5 0 0 0 Localité : LA ROCHE SUR YON Pays : France
 Téléphone 0 2 5 1 4 4 2 5 9 4 Indiquez l'indicatif pour le pays étranger :
 Courriel : isabelle.thiery@veolia.com

Si le bénéficiaire est différent du demandeur

Nom : Prénom :
 Adresse Numéro : Extension : Nom de la voie :
 Code postal Localité : Pays :
 Téléphone Indiquez l'indicatif pour le pays étranger :
 Courriel :

Localisation du site concerné par la demande

Voie concernée : Autoroute n° Route nationale n° Route départementale n° Voie communale n°
 Hors agglomération En agglomération
 Point de Repère (PR) routier d'origine d'application : + Point de Repère (PR) routier de fin d'application : +
 Adresse Numéro : Extension : Nom de la voie : Rue des Orchidées
 Code postal 8 5 1 7 0 Localité : DOMPIERRE SUR YON
 Document d'urbanisme antérieur (déclaration de travaux ou permis de construire) :
 Référence cadastrale : Section(s) : Parcelle(s) : Lieu-dit :

Nature et date des travaux

Pose de compteur / branchement aux réseaux ⁽¹⁾ N° de chantier délivré par la Collectivité :

	Pose de clôtures	Pose de portail (portillon)	Plantations
À l'alignement	oui <input type="checkbox"/> non <input type="checkbox"/>	oui <input type="checkbox"/> non <input type="checkbox"/>	oui <input type="checkbox"/> non <input type="checkbox"/>
En retrait de l'alignement mètres mètres mètres

Dépôt ou Stationnement ⁽²⁾ Saillie ou Surplomb ⁽²⁾ Aménagement d'accès ⁽²⁾ Ouvrages divers ⁽¹⁾

Station service Renouvellement Création
 Autres mise à niveau bouche à clé vanne réseau eau potable
 Date prévue de début d'application 1 8 0 8 2 0 2 5 Durée d'application (en jours calendaires) : 2 5

Nota : Pour connaître la délimitation du domaine public routier au droit d'une propriété riveraine, il faut déposer, auprès du gestionnaire de la route concernée et selon les modalités qu'il aura fixées, en complément, une demande d'alignement individuel.

⁽¹⁾ Compléter le cadre ouvrages divers ⁽²⁾ compléter le cadre correspondant

⁽⁰⁾ N° délivré par la Collectivité lorsque vous avez déclaré votre intention de réaliser des travaux. Exemple : N° Lyvia pour Lyon Métropole

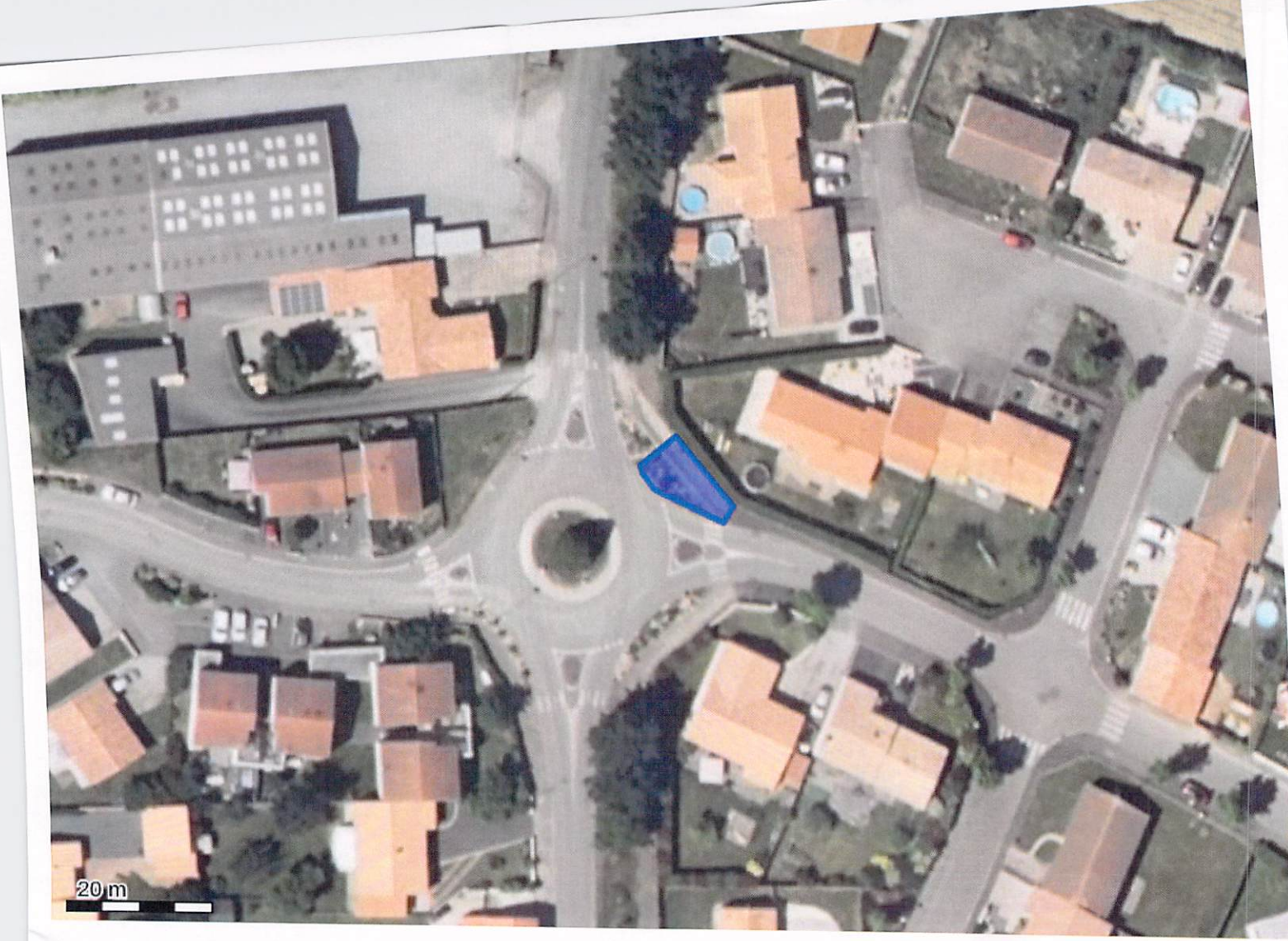

Système géodésique : WGS 84
EPSG : 4326

Emprise au format GML :

```
<gml:MultiPolygon xmlns:gml='http://www.opengis.net/gml' srsName='EPSG:4326'><gml:polygonMember><gml:Polygon><gml:outerBoundaryIs><gml:LinearRing><gml:coordinates>-1.38541778,46.74611899 -1.38540102,46.74609946 -1.38528032,46.74605464 -1.3852602,46.74607418 -1.38535408,46.74616266 -1.38542114,46.74613049 -1.38541778,46.74611899</gml:coordinates></gml:LinearRing></gml:outerBoundaryIs></gml:Polygon></gml:polygonMember></gml:MultiPolygon>
```

Polygone 1

```
(46.746119 -1.385418);(46.746099 -1.385401);(46.746055 -1.385280);(46.746074 -1.385260);(46.746163 -1.385354);(46.746130 -1.385421);(46.746119 -1.385418);
```