

DEPARTEMENT DE LA VENDEE

COMMUNE DE DOMPIERRE SUR YON

VT 2025-198

LE MAIRE DE DOMPIERRE SUR YON,

VU la loi modifiée n° 82-213 du 2 mars 1982 relative aux droits et libertés des collectivités locales ;

VU le code de la route et notamment les articles R 110.1, R 110.2, R 411.5, R 411.8, R 411.18 et R 411.25 à R 411.28 ;

VU le code général des collectivités territoriales et notamment les articles L 2213.1 à L 2213.6 ;

VU l'arrêté interministériel modifié du 24 novembre 1967, portant instruction générale sur la signalisation routière ;

VU l'instruction interministérielle sur la signalisation routière, approuvée par l'arrêté interministériel du 6 novembre 1992 ;

VU la demande formulée par **EIFFAGE ROUTE SUD OUEST** demeurant à **TSA 70011 69134 DARDILLY CEDEX**

Considérant qu'en raison des travaux des travaux d'aménagement paysager El Guettar qui se dérouleront entre le 15/09/2025 et le 21/09/2025 pour l'aménagement paysager du rond-point El Guettar

Considérant que les conditions de circulation seront dégradées et qu'il y a lieu de protéger les usagers de la présence d'engins de chantier sur une partie de la chaussée

ARRETE

ARTICLE 1 : Du 15/09/2025 au 21/09/2025, dans le cadre de l'aménagement paysager du rond-point El Guettar, un empiétement sur la chaussée sera effectué sur la rue du Pareau.

ARTICLE 2 : Les dépassements sur l'emprise du chantier sont interdits quelles que soient les voies laissées libres à la circulation.

Cette interdiction de dépasser sera matérialisée par un panneau B 3.

ARTICLE 3 : Pendant la durée des travaux, aucun stationnement ne sera autorisé sur l'emprise de la zone de travaux et de part et d'autre sur une longueur de 100 mètres, excepté pour les véhicules affectés au déménagement.

La reprise du trottoir sera réalisée de manière identique à ce qui existait auparavant.

Il revient à l'entreprise de travaux de réaliser une vérification du compactage par essai réalisé avec un pénétromètre dynamique de type Panda®.

Il revient à l'entreprise d'informer les riverains 2 jours avant la date d'intervention.

ARTICLE 4 : La signalisation sera conforme aux prescriptions définies par l'instruction interministérielle sur la signalisation temporaire approuvées par l'arrêté interministériel du 6 novembre 1992.

La fourniture, la pose et la maintenance de la signalisation seront assurées par les soins de **EIFFAGE ROUTE SUD OUEST**.

ARTICLE 5 : Toute contravention au présent arrêté sera constatée et poursuivie conformément aux lois et règlements en vigueur.

ARTICLE 6 : Le présent arrêté sera publié et affiché conformément à la réglementation en vigueur et à chaque extrémité du chantier ainsi que dans la commune de DOMPIERRE SUR YON.

ARTICLE 7 : Le Maire de la commune de DOMPIERRE SUR YON, le Commandant du Groupement de Gendarmerie de la VENDEE, sont chargés, chacun en ce qui le concerne, de l'exécution du présent arrêté dont ampliation sera adressée à :

– EIFFAGE ROUTE SUD OUEST

A DOMPIERRE SUR YON, le 12/09/2025

François GILET,

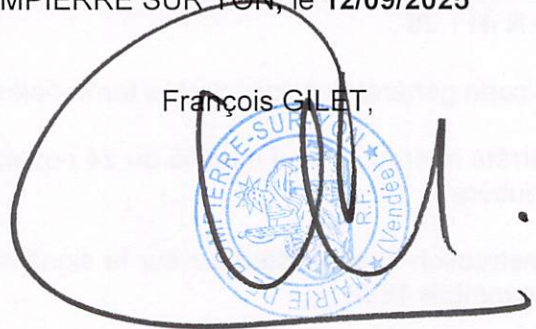
A large, stylized handwritten signature in black ink is written over a circular blue official stamp. The stamp contains the text 'DOMPIERRE-SUR-YON' at the top, 'Mairie' at the bottom, and 'Vendée' on the right side. The signature is a complex, looping scribble that partially obscures the stamp.

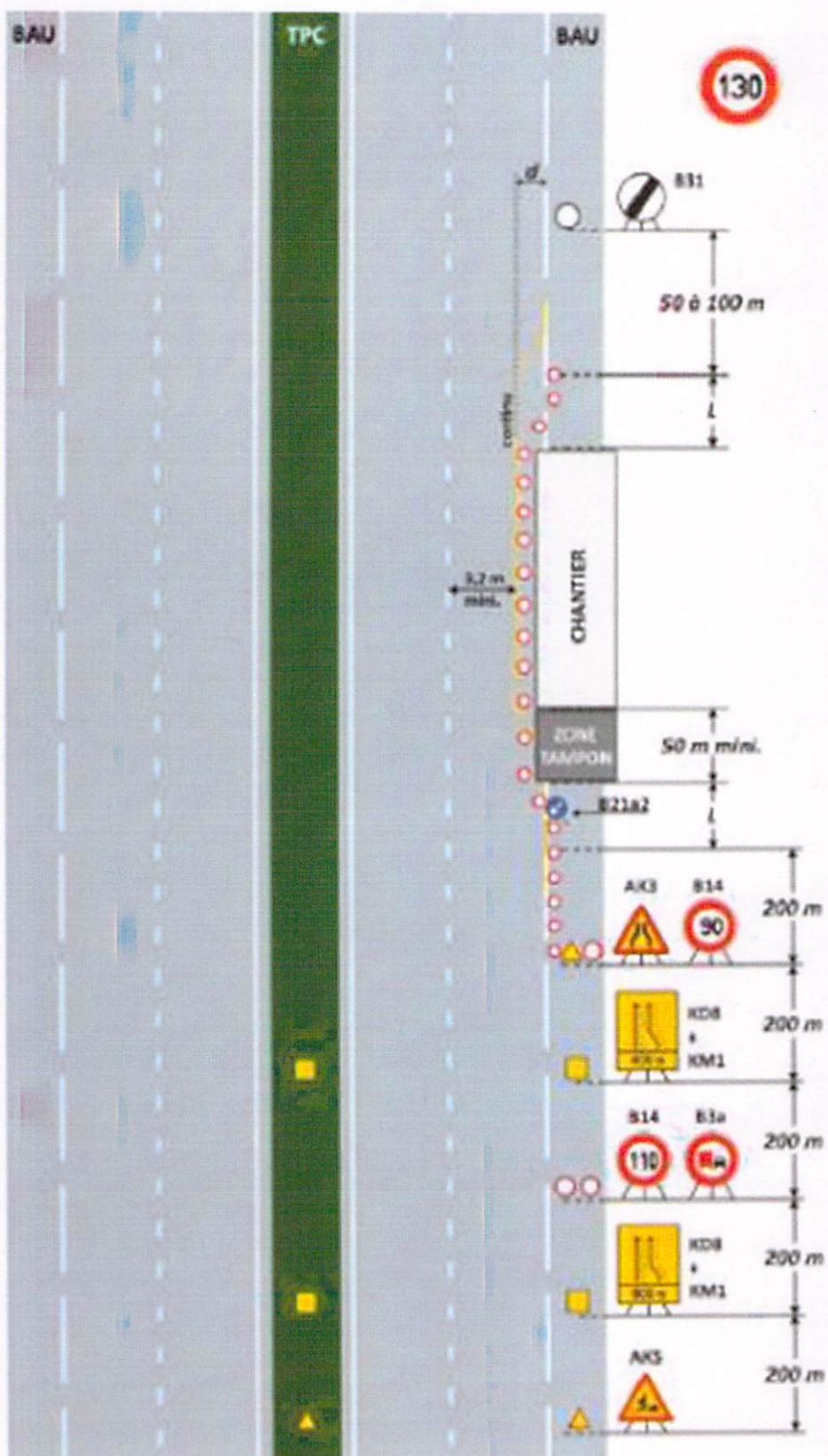

Interdiction de :

Circuler

Véhicules légers
poids lourds

Stationner

véhicules légers
poids lourds

Dépasser

véhicules légers
poids lourds

Vitesse limitée à : km/h

Itinéraire de déviation (à préciser par sens) :

.....
.....
.....

Autres prescriptions :

.....
.....
.....

La pose, le maintien ou le retrait de la signalisation spécifique au chantier sont effectués par :

Le demandeur Une entreprise spécialité

Nom : Prénom :

Dénomination : Représenté par :

Adresse Numéro : Extension : Nom de la voie :

Code postal Localité : Pays :

Téléphone Indiquez l'indicatif pour le pays étranger :

Courriel :

Pièces jointes à la demande

Afin de faciliter la compréhension et l'instruction du dossier, la demande d'arrêté est accompagnée d'un dossier comprenant :

Une notice détaillée avec notamment l'évaluation de la gêne occasionnée au usagers

Plan de situation 1/10 ou 1/20 000^{ème} Plan des travaux 1/200 ou 1/ 500^{ème} Schéma de signalisation

Itinéraire de déviation 1/2 000 ou 1/5 000^{ème}

J'atteste de l'exactitude des informations fournies

Fait à : DARDILLY CEDEX

Le : 1 0 0 9 2 0 2 5

Nom : MINETTE Prénom : Aurélien Qualité :





Système géodésique : WGS 84
EPSG : 4326

Emprise au format GML :

```
<gml:MultiPolygon xmlns:gml='http://www.opengis.net/gml' srsName='EPSG:4326'><gml:polygonMember><gml:Polygon><gml:outerBoundaryIs><gml:LinearRing><gml:coordinates>-1.38978944,46.7348827 -1.38981505,46.73486753 -1.38977081,46.73483243 -1.38950917,46.73498732 -1.38948355,46.73500248 -1.3895278,46.73503759 -1.38978944,46.7348827</gml:coordinates></gml:LinearRing></gml:outerBoundaryIs></gml:Polygon></gml:polygonMember></gml:MultiPolygon>
```

Polygone 1

(46.734883 -1.389789); (46.734868 -1.389815); (46.734832 -1.389771); (46.734987 -1.389509); (46.735002 -1.389484); (46.735038 -1.389528); (46.734883 -1.389789);