

DEPARTEMENT DE LA VENDEE

COMMUNE DE DOMPIERRE SUR YON

2025-212

LE MAIRE DE DOMPIERRE SUR YON,

VU la loi modifiée n° 82-213 du 2 mars 1982 relative aux droits et libertés des collectivités locales ;

VU le code de la route et notamment les articles R 110.1, R 110.2, R 411.5, R 411.8, R 411.18 et R 411.25 à R 411.28 ;

VU le code général des collectivités territoriales et notamment les articles L 2213.1 à L 2213.6 ;

VU l'arrêté interministériel modifié du 24 novembre 1967, portant instruction générale sur la signalisation routière ;

VU l'instruction interministérielle sur la signalisation routière, approuvée par l'arrêté interministériel du 6 novembre 1992 ;

VU la demande formulée par Ex.teria - EL2D pour le compte d'ENEDIS demeurant à 2 Quater rue du Nouveau Bêle 44470 CARQUEFOU ;

Considérant qu'en raison des travaux de raccordement électrique souterrain, il y a lieu de restreindre la circulation ;

ARRETE

ARTICLE 1 : du 10-11-2025 au 10-12-2025, la circulation sera réduite la Raffinière, à une voie et régulée avec un alternat par feux tricolores. La circulation sera interdite sur le chemin des Rochettes, sauf pour les riverains.

ARTICLE 2 : Les dépassements sur l'emprise du chantier sont interdits quelles que soient les voies laissées libres à la circulation.

Cette interdiction de dépasser sera matérialisée par un panneau B 3.

ARTICLE 3 : Pendant la durée des travaux, aucun stationnement ne sera autorisé sur l'emprise de la zone de travaux et de part et d'autre sur une longueur de 100 mètres, excepté pour les véhicules affectés au chantier.

La reprise du trottoir sera réalisée de manière identique à ce qui existait auparavant.

Il revient à l'entreprise de travaux de réaliser une vérification du compactage par essai réalisé avec un pénétromètre dynamique de type Panda®

L'entreprise devra prévenir les riverains 2 jours avant la date d'intervention.

ARTICLE 4 : La signalisation sera conforme aux prescriptions définies par l'instruction interministérielle sur la signalisation temporaire approuvées par l'arrêté interministériel du 6 novembre 1992.

La fourniture, la pose et la maintenance de la signalisation seront assurées par les soins de l'entreprise Ex.teria - EL2D pour le compte d'ENEDIS.

ARTICLE 5 : Toute contravention au présent arrêté sera constatée et poursuivie conformément aux lois et règlements en vigueur.

ARTICLE 6 : Le présent arrêté sera publié et affiché conformément à la réglementation en vigueur et à chaque extrémité du chantier ainsi que dans la commune de DOMPIERRE SUR YON.

ARTICLE 7 : Le Maire de la commune de DOMPIERRE SUR YON,
le Commandant du Groupement de Gendarmerie de la VENDEE,
sont chargés, chacun en ce qui le concerne, de l'exécution du présent arrêté dont ampliation sera adressée à :

– Ex.teria - EL2D pour le compte d'ENEDIS

A DOMPIERRE SUR YON, le 08/10/2025

François GILET

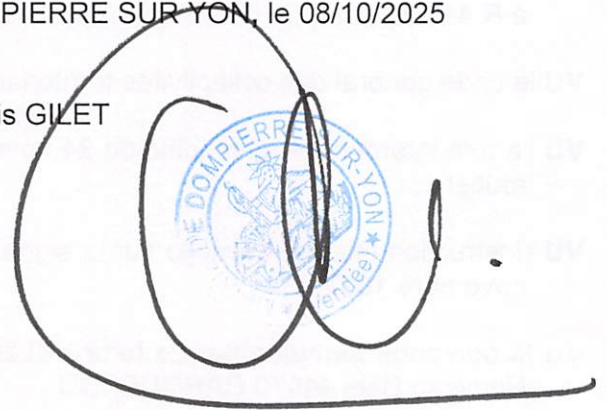
A large, stylized handwritten signature in black ink is written over a blue circular official stamp. The stamp contains the text 'LE MAIRE DE DOMPIERRE SUR YON' and 'Vendée' around a central emblem. The signature is a complex, looping scribble that partially obscures the stamp.

CHANTIER FIXE EN AGGLOMERATION

ALTERNAT PAR SIGNAUX TRICOLORES

CIRCULATION ALTERNEE
ROUTE A 2 VOIES

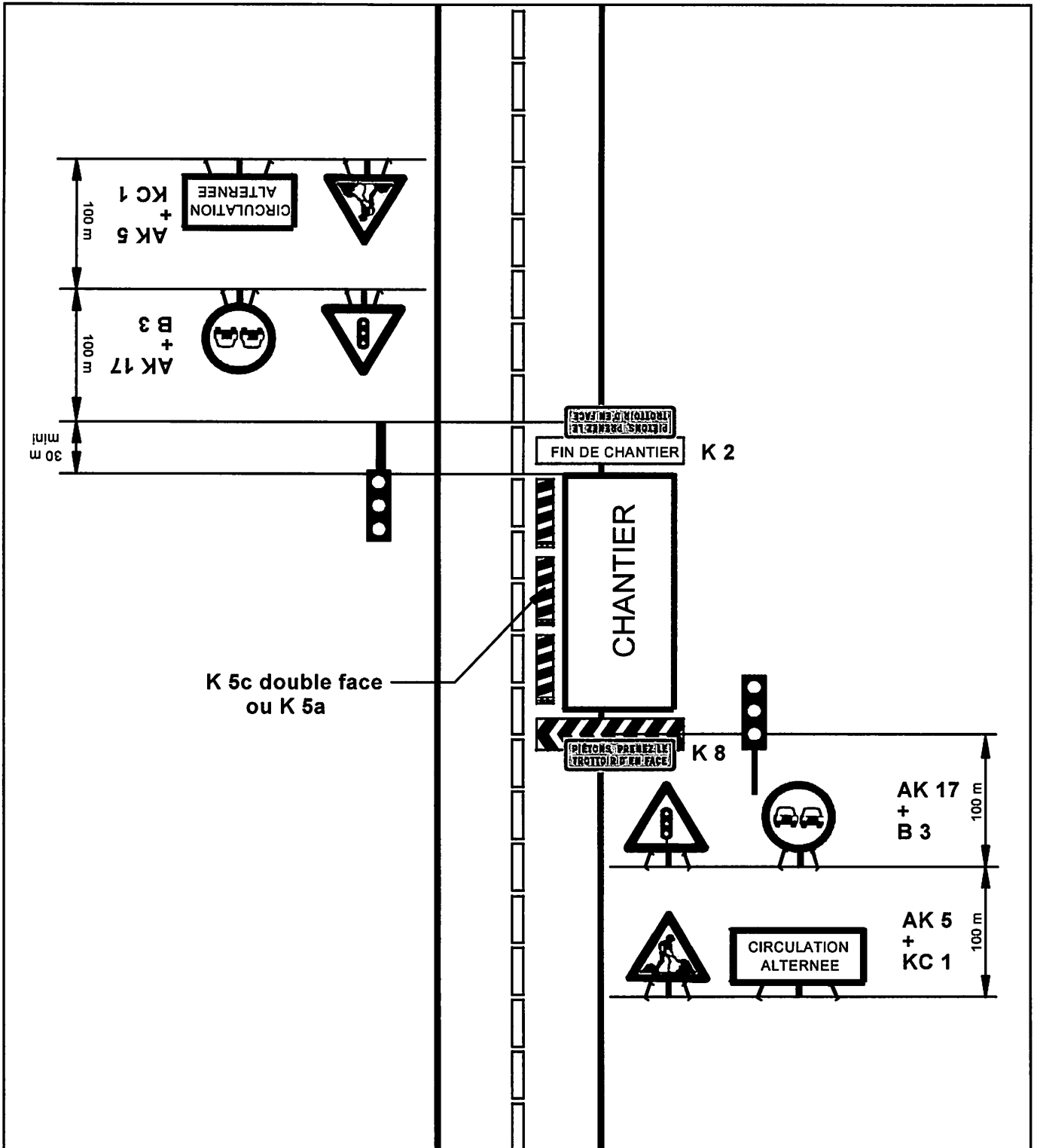

K 5c double face
ou K 5a

Remarques :

- Schéma à appliquer notamment lorsque l'alternat doit être maintenu de nuit, en absence de visibilité réciproque.
- Pour le réglage des signaux tricolores : VOIR GUIDE DE L'ALTERNAT.

Ce plan imprimé ne peut en aucun cas se substituer à une réponse de l'exploitant Enedis sollicité dans le cadre de la procédure DT DICT.
Au titre de ce plan, Enedis ne communique que les informations relatives aux ouvrages, au sens des articles R. 554-1 et R. 554-2 du code de l'environnement exploités par elle dans l'emprise des travaux indiqués par le déclarant. Cette communication s'opère donc à l'exclusion de tout autre ouvrage pouvant figurer sur ce document (gaz, éclairage, autres distributeurs d'électricité...).

2- A titre indicatif et sans mention expresse, les ouvrages souterrains ont été construits à une profondeur moyenne de 0,50 m sous trottoir ou accotement et de 0,85 m sous chaussée. Toutefois, des contraintes de construction et des opérations éventuelles de décaissement ou de remblaiement survenues depuis la pose de l'ouvrage, ont pu modifier la profondeur d'enfouissement d'un ouvrage construit selon ces règles.
3- Les ouvrages peuvent occuper une profondeur moindre au niveau de la remontée vers les affleurant (coffrets, poteaux...).

1- Les branchements construits avant le 1er juillet 2012 ne sont pas systématiquement représentés.
Tous droits réservés – reproduction interdite



SOLUTION TECHNIQUE DE VOTRE RACCORDEMENT

Nom du client :	TALLE	N° d'affaire :	72596263
Adresse chantier :	LA RAFFINIÈRE	Commune :	DOMPIÈRE SUR YON

Nom et fonction de la personne au rdv : Cliente Date d'emménagement : NOVEMBRE

TRAVAUX : S03 2bis Branchement souterrain Type2 sur coffret avec pose de grille

Type de voie (liaison réseau) : Départementale

A charge du client :	1	<ul style="list-style-type: none"> Liaison privative depuis l'emplacement du comptage situé à l'extérieur en limite de propriété, tranchée pose fourreau et câbles (coffret-tableau électrique) Choix du fournisseur d'énergie pour la mise en service Prévoir l'attestation de conformité de l'installation intérieure (Consuel) 	A réaliser

A charge d'Enedis :	A	Terrassement liaison publique
	B	Pose au sol en limite de propriété d'un ensemble de coffrets dos à dos équipés compteur et disjoncteur MONO
	C	Raccordement de la liaison au réseau jusqu'au coffret extérieur

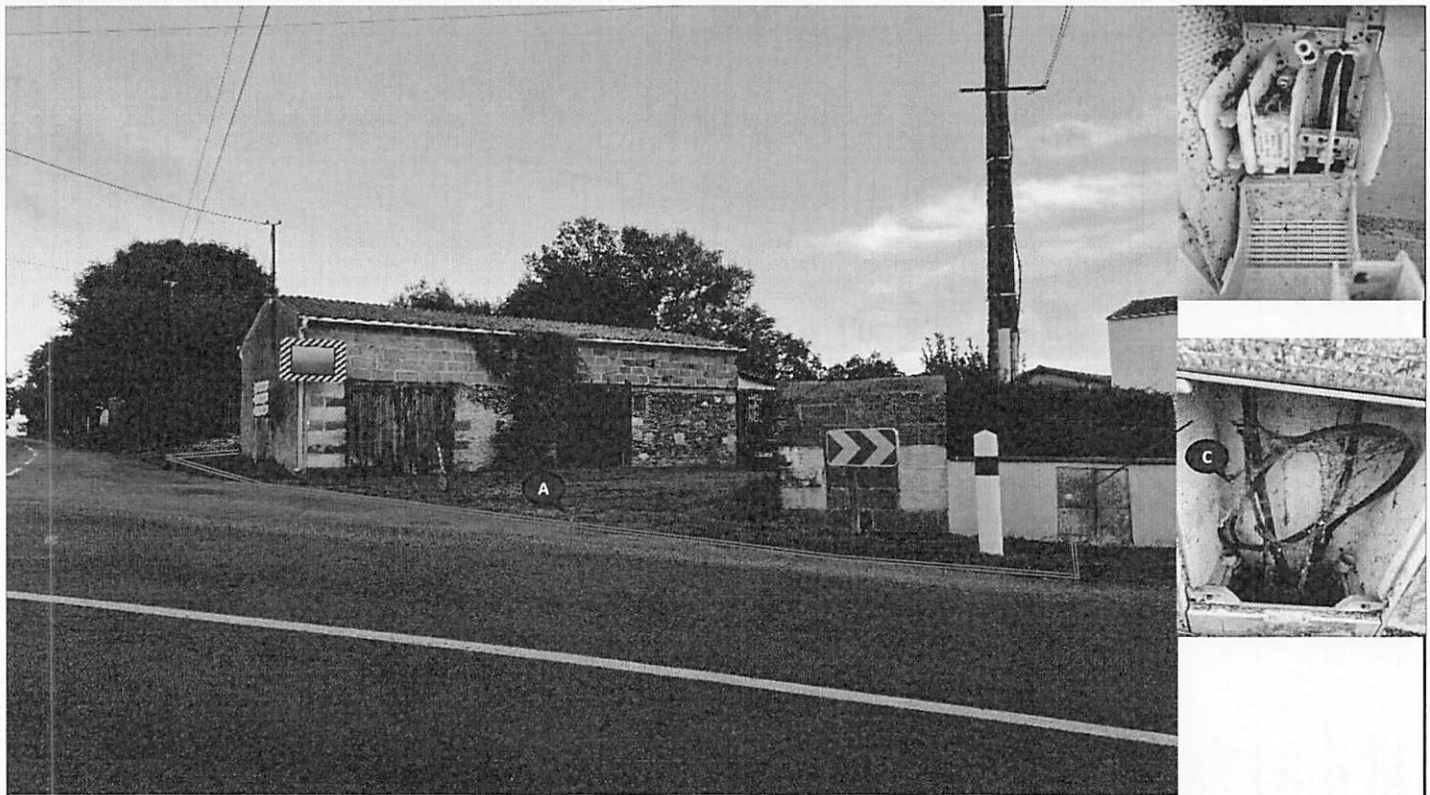

La solution technique est déterminée dans le respect de la norme NFC 14-100 en vigueur. Photo compteur non contractuelle

Prévention :

Commentaires : (Possibilité nacelle, accessibilité, autres...)

Travaux situés dans un virage sur un carrefour

Puissance de raccordement	Version bordereau 2000-2019	Liaison réseau > 30 m			Dérivation individuelle	Longueur Total	ΔU en %	Solution technique retenue :
		Liaison A1	Aérien	Liaison A				
12 kVA	AS5 - Branchement aéro-souterrain Type 2 sur grille	2	8	23	Alu 35 mm²	33	1,04	X
12 kVA	Choix dans la liste				Alu 35 mm²		0,00	
Terrassement						Mètres T1	Mètres T2	Longueur Total
						16	7	23

EMERGENCE DE VOTRE RACCORDEMENT

Nom du client :	TALLE	N° d'affaire :	72596263
Adresse chantier :	LA RAFFINIERE	Commune :	DOMPIERRE SUR YON

Nom et fonction de la personne au rdv : _____ Cliente Date d'emménagement : NOVEMBRE

TRAVAUX :	S03 2bis Branchement souterrain Type2 sur coffret avec pose de grille
	Type de voie (liaison réseau) : Départementale

A charge du client :

A charge d'Enedis :



La solution technique est déterminée dans le respect de la norme NFC 14-100 en vigueur. Photo compteur non contractuelle

Prévention :

Commentaires :
(Possibilité nacelle, accessibilité, autres...)

Consuel : par téléphone 0821 203 202 ou par internet www.consuel.fr
Recherche fournisseur d'énergie afin de souscrire à un contrat : contacter "énergie info" au 0800 112 212 ou par internet sur www.energie-info.fr
Service Raccordements Provisoires Enedis: 02 43 47 44 56 du lundi au vendredi de 8h à 17h ou par mail branchement-provisoire-pdl@enedis.fr
Service Raccordement Enedis : 09 70 83 19 70 du lundi au vendredi de 8h à 17h ou par mail pdl-raccordement-particulier@enedis.fr

Puissance de raccordement	Version bordereau 2000-2019	Liaison réseau > 30 m			Dérivation individuelle	Longueur Total	AU en %	Solution technique retenue :
		Liaison A1	Aérien	Liaison A				
12 kVA	ASS - Branchement aéro-souterrain Type 2 sur grille	2	8	23	Alu 35 mm ²	33	1,04	X
12 kVA	Choix dans la liste				Alu 35 mm ²		0,00	
Terrassement						Mètres T1	Mètres T2	Longueur Total
						16	7	23

Date prévue de réalisation des travaux	N/C	Date limite d'exécution des travaux	10/11/2025	Autorisation de voirie	Oui
Précision horaire		Aucune			
Longueur		Nombre de phases*		Puissance de raccordement*	
Privé	30,0 m	Injection	--	Injection	
Publique	36,0 m	Soutirage	Monophasé	Soutirage	12 kVA

Travaux à effectuer par le client			
Fin des travaux prévue le		Fin des travaux réalisée le	
Réalisation de la tranchée	Non	Pose fourreau	Non
Reprise installation	Non	Saignée dans le mur	Non
Confection niche	Non	Enduire mur / Surface plane	Non
Matérialiser emplacement borne dans clôture	Oui	Dégagement du tableau de comptage	Non
Commentaire travaux demandeur	Commentaire Enedis ou prestataire sur les travaux demandeur : <i>non renseigné</i>		

Travaux à effectuer sur le réseau basse tension			
Poste HTA/BT	LA RAFFINIERE	Code GDO poste HTA/BT	85081P0050
Nom départ BT		Code départ BT	
Régime de voirie	Aucun	Dépose branchement provisoire	Non
Numéro de dipôle	8508105005	Section du câble réseau (mm ²)	
Nature de réseau	Sans Objet	Numéro de DMR	

Description des travaux					
Partie privée	Mode de réalisation	Aucun	Partie publique	Coffret	Aucun
	Comptage	2 fils		Raccordement	Aucun
	Type de compteur à poser	Linky G3		Terrassement	Aucun
Date de réalisation	N/C				
Commentaire sur les travaux	Commentaire Enedis pour la réalisation du chantier : <i>non renseigné</i> Commentaire prestataire à la soumission des travaux : <i>non renseigné</i>				

(*) Uniquement pour certaines natures de demande.

Mandataire			
Nom		Adresse	
Prénom		Complément d'adresse	
Téléphone fixe		Commune	
Téléphone portable		Adresse mail	

FICHE D'ANALYSE DE RISQUES

Pour réaliser cette prestation en toute sécurité, sont à prendre en compte les risques décrits dans le plan global de prévention annexe au contrat indiqué ci-dessus ainsi que les risques spécifiques à cette étude précisés ci-après :

Elévateur possible	Non	Support mixte HTA et BT	Non
Identification d'un câble souterrain	Non	Problème d'accès (fossé, largeur voie, chantier encombré...)	Non
Circulation, balisage particulier	Non	Risque Amiante	Non
Proposition d'intervention sous	TST	Travaux sous tension	Non
Commentaires	Commentaire prestataire lié à l'analyse des risques généraux du chantier : <i>non renseigné</i> Commentaire Enedis spécifique à la réalisation de l'étude : <i>non renseigné</i> Commentaire Enedis à l'envoi de la demande de prestation : <i>(par alisson-externe.kondo@enedis.fr)</i> Bonjour, Branchement souterrain Type2 sur coffret avec pose de grille Cdt		

Travaux demandés par le bénéficiaire			
N° affaire	72596263		
Nature de la demande	Branchement individuel neuf en soutirage		
Type de travaux	Individuel		
Technique de branchement	Branchement complet aérien	Type de branchement	Type 1
Type de modification*	Individuel		
Filière de production	Aucune	Type d'injection	Aucun
PDL Prod		PDL non conso	



PRESTATION DE REALISATION DE TRAVAUX

Affaire : 72596263 - RACS - 85081 - TALLE

Date de la demande : 30/09/2025

Prestation : 72596263-P02

Date limite de livraison : 10/11/2025

Emetteur de l'ordre d'exécution		Destinataire de l'ordre d'exécution	
Entité		Prestataire	EXTERIA (EX EL2D SAS) Admin
Interlocuteur	ALISSON KONDO	N° de contrat	ECE2253940
Adresse		Type de commande	Branchement et Terrassement
Commune		Date prévue de prestation	N/C
Téléphone		EOTP dépenses	EA27/ZBRT01/I-D30501-1U
Télécopie		PDL de consommation	50046379880915
Mail	alisson-externe.kondo@enedis.fr	Nature de la demande	Branchement individuel neuf en soutirage

Adresse des travaux

Nom	TALLE	Adresse	9 LA RAFFINIERE
Prénom	DENIS	Complément d'adresse	
Téléphone fixe	0673025339	Commune	DOMPIERRE-SUR-YON
Téléphone portable		Adresse mail	denis.talle@orange.fr

Demandeur

Nom	TALLE	Adresse	20 LA RAFFINIERE
Prénom	DENIS	Complément d'adresse	
Téléphone fixe	0673025339	Commune	DOMPIERRE SUR YON
Téléphone portable		Adresse mail	denis.talle@orange.fr

Interlocuteur technique

Nom		Adresse	
Prénom		Complément d'adresse	
Téléphone fixe		Commune	
Téléphone portable		Adresse mail	

Plan détaillé

Numéro de consultation de la déclaration liée : 2025100800598P

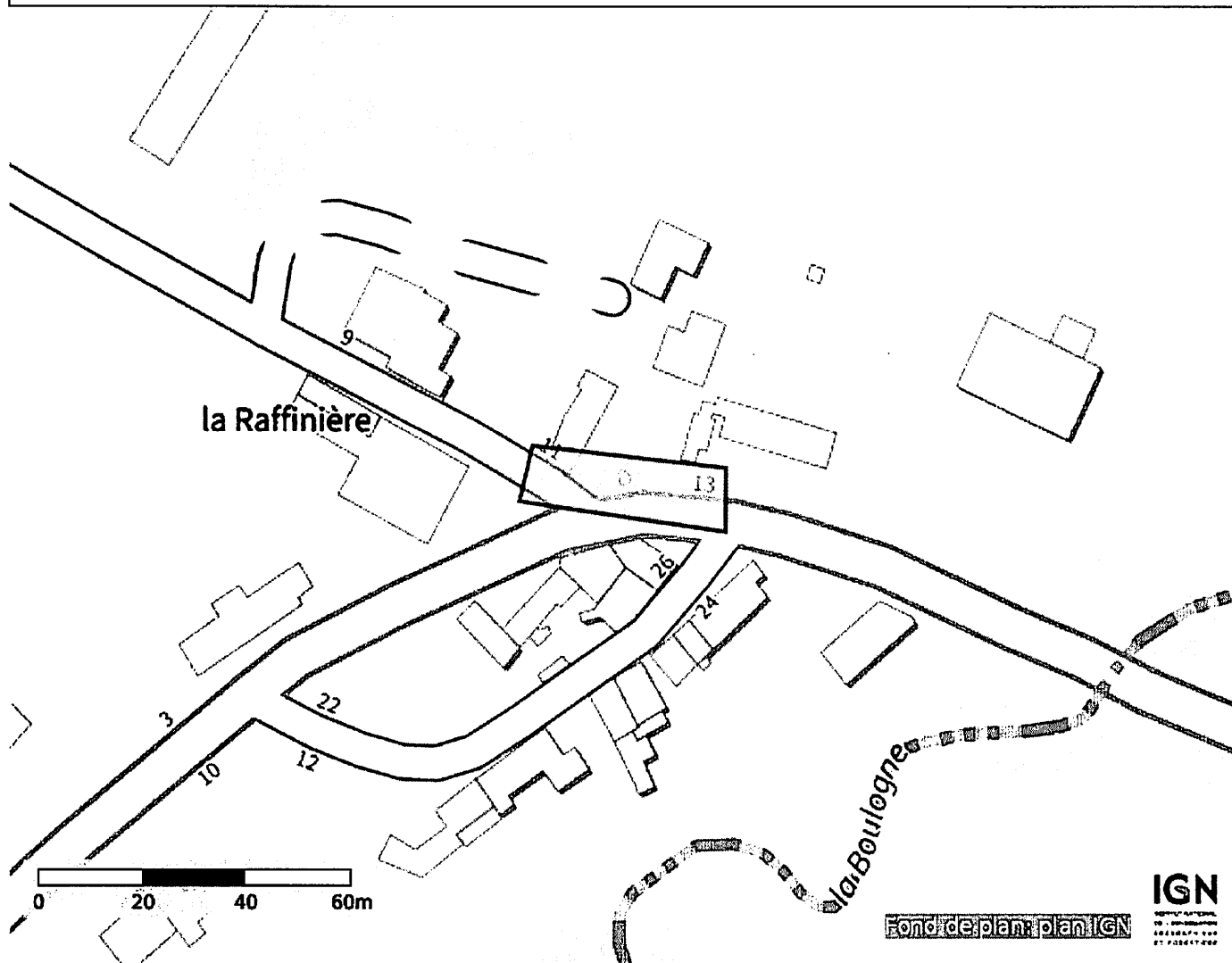

Coordonnées (Lambert 93) du centre de la commune saisie :

370082.40116329043

6641260.632423205

Coordonnées (GPS) des sommets des polygones :

-1, 32684533484280 46,78990913499720
-1, 32681180723011 46,79000187527598
-1, 32632364518940 46,78996514647184
-1, 32632498629391 46,78985863279800
-1, 32684533484280 46,78990913499720

(PlanDetail_Protys_v1.01)

Interdiction de :

Circuler	Stationner	Dépasser
véhicules légers <input type="checkbox"/>	véhicules légers <input checked="" type="checkbox"/>	véhicules légers <input checked="" type="checkbox"/>
poids lourds <input type="checkbox"/>	poids lourds <input checked="" type="checkbox"/>	poids lourds <input checked="" type="checkbox"/>

Vitesse limitée à : 30 km/h

Itinéraire de déviation (à préciser par sens) :

Autres prescriptions :

La pose, le maintien ou le retrait de la signalisation spécifique au chantier sont effectués par :

Le demandeur Une entreprise

Dénomination : Exteria - EI2D

Adresse : Carole Fougeray 2 Quater rue du Nouveau Bele

Code postal : 44470 Localité : CARQUEFOU Pays : France

Nom contact : FOUGERAY Prénom contact : Carole

Téléphone : 0251137289 Indicateur pays : +33

Fax : _____ Indicateur pays : _____

Courriel : carole.fougeray@exteria.fr

Pièces jointes à la demande

Afin de faciliter la compréhension et l'instruction du dossier, la demande d'arrêté est accompagnée d'un dossier comprenant :

Une notice détaillée avec notamment l'évaluation de la gêne occasionnée aux usagers

Plan de situation 1/10 ou 1/20 000^{ème} Plan des travaux 1/200 ou 1/500^{ème} Schéma de signalisation

Itinéraire de déviation 1/2 000 ou 1/5 000^{ème}

J'atteste de l'exactitude des informations fournies Numéro d'affaire : 72596263 - 82148

Fait à : NANTERRE CEDEX 9 Le : 08/10/2025

Nom : FOUGERAY Prénom : Carole Qualité : _____

(DAC_P2_V5_v1.02)

EL 2D

TSA 54050

26 avenue de l'île Saint Martin

92894 NANTERRE CEDEX 9

France

Tel: +33251137049 Fax:

2541053750.254101DAC02.02@captidec.fr

Réf. Protys : 2541053750.254101DAC02

N° affaire : 72596263 - 82148

DOMPIERRE SUR YON

MAIRIE

85170 DOMPIERRE SUR YON

France

Courriel : mairie@dompierre-sur-yon.fr

Tel : +33251075908

Fax :

Objet : Demande d'Arrêté de police de circulation (Cerfa n°14024*01)

Madame, Monsieur,

Dans le cadre de nos prochains travaux, veuillez trouver jointe à ce courrier une Demande d'Arrêté de police de circulation.

Nous restons à votre disposition pour toute information complémentaire et vous remercions par avance de l'attention que vous voudrez bien porter à notre demande.

Important : Merci de notifier dans votre retour la référence Protys.

Nous vous prions d'agréer, Madame, Monsieur, l'expression de nos salutations distinguées.

Fait à : NANTERRE CEDEX 9

Le : 08/10/2025

Signataire : FOUGERAY Carole

(Accompagnement_V5.10_1.02)

