



DEPARTEMENT DE LA VENDEE

COMMUNE DE DOMPIERRE SUR YON

Numéro de dossier : VT 2025-213

ARRETE DE VOIRIE PORTANT PERMIS DE STATIONNEMENT

LE MAIRE

- VU la demande en date du mercredi 8 octobre 2025 par laquelle Ex.teria - EL2D pour le compte d'ENEDIS demeurant 2 Quater rue du Nouveau Bêlé 44470 CARQUEFOU demande L'AUTORISATION DE STATIONNER,
- la Raffinière, commune DOMPIERRE SUR YON,
- VU le code de la voirie routière,
- VU le code général des collectivités territoriales,
- VU la loi modifiée n°82-213 du 02 mars 1982 relative aux droits et libertés des communes, des départements et des régions,
- VU l'arrêté préfectoral du 28 juin 1965 portant règlement sur la conservation et à la surveillance des voies communales,
- VU l'état des lieux,

ARRETE

ARTICLE 1 - Autorisation.

Le bénéficiaire est autorisé à occuper le domaine public comme énoncé dans sa demande : **raccordement électrique en souterrain**, à charge pour lui de se conformer aux dispositions des articles suivants.

ARTICLE 2 - Prescriptions techniques particulières.

STATIONNEMENT

L'installation visée à l'article 1 sera :

- réalisée de façon à préserver la sécurité et le passage des usagers de la dépendance domaniale.
- disposée de manière à ne jamais entraver l'écoulement des eaux sur la voie ou ses dépendances.
- Le pétitionnaire devra assurer la sécurité du chantier par une signalisation conforme à l'instruction ministérielle sur la signalisation routière délimitant l'emprise occupée
- Signalée le jour et éclairée pendant la nuit

Le bénéficiaire s'engage à remettre les lieux en état, à l'identique, immédiatement après l'achèvement des travaux.

ARTICLE 3 - Implantation de la manifestation

Le bénéficiaire informera le signataire du présent arrêté ou son représentant « un jour » avant le début du stationnement afin de procéder à la vérification de l'implantation. Cette dernière est autorisée du du 10-11-2025 au 10-12-2025 comme précisé dans la demande.

Les arrêtés réglementaires de police pour toute éventuelle restriction de circulation devront être sollicités un mois avant la date de début de la manifestation auprès des gestionnaires des voies routières empruntées par le projet.

ARTICLE 4 - Responsabilité.

Cette autorisation est délivrée à titre personnel et ne peut être cédée.

Son titulaire est responsable tant vis-à-vis de la collectivité représentée par le signataire que vis-à-vis des tiers, des accidents de toute nature qui pourraient résulter de la réalisation de ses travaux ou de l'installation de ses biens mobiliers.

Dans le cas où l'exécution de l'autorisation ne serait pas conforme aux prescriptions techniques définies précédemment, le bénéficiaire sera mis en demeure de remédier aux malfaçons, dans un délai au terme duquel le gestionnaire de la voirie se substituera à lui. Les frais de cette intervention seront à la charge du bénéficiaire et récupérés par l'administration comme en matière de contributions directes.

Les droits des tiers sont et demeurent expressément réservés.

ARTICLE 5 - Formalités d'urbanisme.

Le présent arrêté ne dispense pas le bénéficiaire de procéder, si nécessaire, aux formalités d'urbanisme prévues par le code de l'urbanisme notamment dans ses articles L421-1 et suivants.

ARTICLE 6 - Validité et renouvellement de l'arrêté remise en état des lieux

La présente autorisation est délivrée à titre précaire et révocable, et ne confère aucun droit réel à son titulaire : elle peut être retirée à tout moment pour des raisons de gestion de voirie sans qu'il puisse résulter, pour ce dernier, de droit à indemnité.

Elle est consentie, en ce qui concerne l'occupation de la dépendance domaniale pour une durée de **30 jours**.

En cas de révocation de l'autorisation ou au terme de sa validité en cas de non renouvellement, son bénéficiaire sera tenu, si les circonstances l'exigent, de remettre les lieux dans leur état primitif dans le délai d'un mois à compter de la révocation ou du terme de l'autorisation. Passé ce délai, en cas d'inexécution, procès-verbal sera dressé à son encontre, et la remise en état des lieux sera exécutée d'office aux frais du bénéficiaire de la présente autorisation.

Fait à DOMPIERRE SUR YON, le 09/10/2025

François GILET



DIFFUSIONS

Le bénéficiaire pour attribution

La commune DOMPIERRE SUR YON, pour attribution

La présente décision pourra faire l'objet d'un recours devant le Tribunal Administratif de NANTES 6, allée de l'Ile-Gloriette - BP 24111 44041 Nantes Cedex, dans les deux mois à compter de sa notification.

Conformément aux dispositions de la loi 78-17 du 06/01/1978 relative à l'informatique, aux fichiers et aux libertés, le bénéficiaire est informé qu'il dispose d'un droit d'accès et de rectification qu'il peut exercer, pour les informations le concernant, auprès de la mairie de DOMPIERRE SUR YON.

2025-213

 <p>Liberté • Égalité • Fraternité RÉPUBLIQUE FRANÇAISE Ministère chargé des transports</p>	<p>Demande de permission ou d'autorisation de voirie, de permis de stationnement, ou d'autorisation d'entreprendre des travaux Code de la voirie routière L113-2 ; L115-1 à L116-8 ; L123-8 ; L131-1 à L131-7 ; L141-10 et L141-11 Code général des collectivités territoriales L2213-6 ; L2215-4 à L2215-5 Gestionnaires des réseaux routiers</p>	 N° 14023*01
---	--	--

Le demandeur			
Particulier <input type="checkbox"/>	Service public <input type="checkbox"/>	Maître d'oeuvre ou conducteur d'opération <input type="checkbox"/>	Entreprise <input checked="" type="checkbox"/>
Dénomination : <u>Exteria - EI2D</u>			
Adresse : <u>Carole Fougeray 2 Quater rue du Nouveau Bele</u>			
Code postal : <u>44470</u>	Localité : <u>CARQUEFOU</u>	Pays : <u>France</u>	
Nom contact : <u>FOUGERAY</u>		Prénom contact : <u>Carole</u>	
Téléphone : <u>0251137289</u>	Indicatif pays : <u>+33</u>		
Fax : _____	Indicatif pays : _____		
Courriel : <u>2541053750.254101DOV03.03@captidec.fr</u>			
Si le bénéficiaire est différent du demandeur			
Dénomination : <u>Enedis</u>			
Adresse : <u>13 Allée des Tanneurs</u>			
Code postal : <u>44200</u>	Localité : <u>NANTES</u>	Pays : <u>France</u>	
Nom contact : <u>POTHITOS</u>		Prénom contact : <u>Marie</u>	
Téléphone : <u>0607803178</u>	Indicatif pays : <u>+33</u>		
Fax : _____	Indicatif pays : _____		
Courriel : <u>marie-christine.pothitos@enedis.fr</u>			

Localisation du site concerné par la demande			
Voie concernée : Autoroute n° _____ Route nationale n° _____ Route départementale n° _____ Voie communale n° _____			
Hors agglomération <input type="checkbox"/> En agglomération <input type="checkbox"/>			
Point de Repère (PR) routier d'origine d'application _____		Point de Repère (PR) routier de fin d'application _____	
Adresse Numéro : <u>9</u> Nom de la voie : <u>LA RAFFINIÈRE</u>			
Code postal : <u>85170</u>	Localité : <u>DOMPIERRE SUR YON</u>		
Document d'urbanisme antérieur (déclaration de travaux ou permis de construire) : _____			
Référence cadastrale : Section(s) : _____ Parcelle(s) : _____ Lieu-dit : _____			

Nature et date des travaux			
Pose de compteur / branchement aux réseaux <input checked="" type="checkbox"/> ⁽¹⁾			
	Pose de clôtures	Pose de portail (portillon)	Plantations
A l'alignement	oui <input type="checkbox"/> non <input checked="" type="checkbox"/>	oui <input type="checkbox"/> non <input checked="" type="checkbox"/>	oui <input type="checkbox"/> non <input checked="" type="checkbox"/>
En retrait de l'alignement	_____ mètres	_____ mètres	_____ mètres
Dépôt ou stationnement <input checked="" type="checkbox"/> ⁽²⁾ Saillie ou Surplomb <input type="checkbox"/> ⁽²⁾ Aménagement d'accès <input type="checkbox"/> ⁽²⁾ Ouvrages divers <input type="checkbox"/> ⁽¹⁾			
Station service <input type="checkbox"/> Renouvellement <input type="checkbox"/> Création <input type="checkbox"/>			
Autres <input type="checkbox"/> <u>RACCORDEMENT ELECTRIQUE SOUTERRAIN</u>			
Date prévue de début d'application : <u>10/11/2025</u> Durée d'application (en jours calendaires) : <u>30</u>			
Nota : Pour connaître la délimitation du domaine public routier au droit d'une propriété riveraine, il faut déposer, auprès du gestionnaire de la route concernée et selon les modalités qu'il aura fixées, en complément, une demande d'alignement individuel.			

(1) Compléter le cadre ouvrages divers

(2) Compléter le cadre correspondant

(DOV_P1_V6_v1.04)

La loi n° 78-17 du 6 janvier 1978 modifiée relative à l'informatique, aux fichiers et aux libertés, garantit un droit d'accès et de rectification des données auprès des organismes destinataires du formulaire.

EL 2D

TSA 54050

26 avenue de l'île Saint Martin

92894 NANTERRE CEDEX 9

France

Tel: +33251137049

Fax:

2541053750.254101DOV03.03@captidec.fr

Réf. Protys : 2541053750.254101DOV03

N° affaire : 72596263 - 82148

DOMPIERRE SUR YON

MAIRIE

85170 DOMPIERRE SUR YON

France

Courriel: mairie@dompierre-sur-yon.fr

Tel: +33251075908

Fax:

Objet: Demande d'Occupation de voirie pour travaux (Cerfa n°14023*01)

Madame, Monsieur,

Dans le cadre de nos prochains travaux, veuillez trouver jointe à ce courrier une Demande de permission de voirie, d'autorisation de voirie, de permis de stationnement et d'autorisation d'entreprendre des travaux.

Nous restons à votre disposition pour toute information complémentaire et vous remercions par avance de l'attention que vous voudrez bien porter à notre demande.

Important : Merci de notifier dans votre retour la référence Protys.

Nous vous prions d'agréer, Madame, Monsieur, l'expression de nos salutations distinguées.

Fait à : NANTERRE CEDEX 9

Le : 08/10/2025

Signataire : FOUGERAY Carole

(Accompagnement_V5.10_1.02)

Plan détaillé

Numéro de consultation de la déclaration liée : 2025100800598P

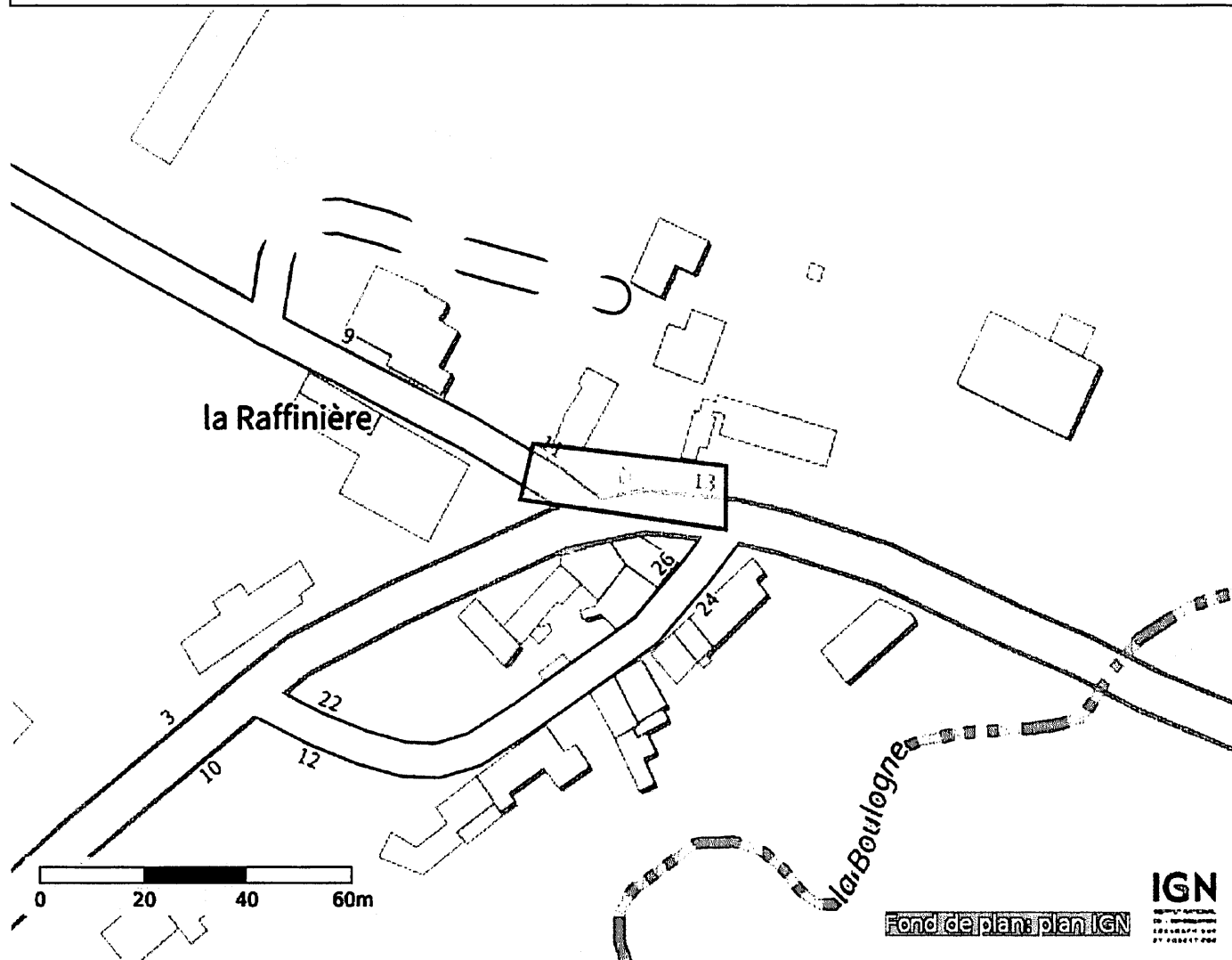

Coordonnées (Lambert 93) du centre de la commune saisie :

370082.40116329043

6641260.632423205

Coordonnées (GPS) des sommets des polygones :

-1,32684533484280 46,78990913499720
-1,32681180723011 46,79000187527598
-1,32632364518940 46,78996514647184
-1,32632498629391 46,78985863279800
-1,32684533484280 46,78990913499720

(PlanDetail_Protys_v1.01)



PRESTATION DE REALISATION DE TRAVAUX

Affaire : 72596263 - RACS - 85081 - TALLE

Date de la demande : 30/09/2025

Prestation : 72596263-P02

Date limite de livraison : 10/11/2025

Emetteur de l'ordre d'exécution		Destinataire de l'ordre d'exécution	
Entité		Prestataire	EXTERIA (EX EL2D SAS) Admin
Interlocuteur	ALISSON KONDO	N° de contrat	ECE2253940
Adresse		Type de commande	Branchement et Terrassement
Commune		Date prévue de prestation	N/C
Téléphone		EOTP dépenses	EA27/ZBRT01/I-D30501-1U
Télécopie		PDL de consommation	50046379880915
Mail	alisson-externe.kondo@enedis.fr	Nature de la demande	Branchement individuel neuf en soutirage

Adresse des travaux

Nom	TALLE	Adresse	9 LA RAFFINIERE
Prénom	DENIS	Complément d'adresse	
Téléphone fixe	0673025339	Commune	DOMPIERRE-SUR-YON
Téléphone portable		Adresse mail	denis.talle@orange.fr

Demandeur

Nom	TALLE	Adresse	20 LA RAFFINIERE
Prénom	DENIS	Complément d'adresse	
Téléphone fixe	0673025339	Commune	DOMPIERRE SUR YON
Téléphone portable		Adresse mail	denis.talle@orange.fr

Interlocuteur technique

Nom		Adresse	
Prénom		Complément d'adresse	
Téléphone fixe		Commune	
Téléphone portable		Adresse mail	

Mandataire			
Nom		Adresse	
Prénom		Complément d'adresse	
Téléphone fixe		Commune	
Téléphone portable		Adresse mail	

FICHE D'ANALYSE DE RISQUES

Pour réaliser cette prestation en toute sécurité, sont à prendre en compte les risques décrits dans le plan global de prévention annexe au contrat indiqué ci-dessus ainsi que les risques spécifiques à cette étude précisés ci-après :

Elévateur possible	Non	Support mixte HTA et BT	Non
Identification d'un câble souterrain	Non	Problème d'accès (fossé, largeur voie, chantier encombré...)	Non
Circulation, balisage particulier	Non	Risque Amiante	Non
Proposition d'intervention sous	TST	Travaux sous tension	Non
Commentaires	Commentaire prestataire lié à l'analyse des risques généraux du chantier : <i>non renseigné</i> Commentaire Enedis spécifique à la réalisation de l'étude : <i>non renseigné</i> Commentaire Enedis à l'envoi de la demande de prestation : <i>(par alisson-externe.kondo@enedis.fr)</i> Bonjour, Branchement souterrain Type2 sur coffret avec pose de grille Cdt		

Travaux demandés par le bénéficiaire			
N° affaire	72596263		
Nature de la demande	Branchement individuel neuf en soutirage		
Type de travaux	Individuel		
Technique de branchement	Branchement complet aérien	Type de branchement	Type 1
Type de modification*	Individuel		
Filière de production	Aucune	Type d'injection	Aucun
PDL Prod		PDL non conso	

Date prévue de réalisation des travaux	N/C	Date limite d'exécution des travaux	10/11/2025	Autorisation de voirie	Oui
Précision horaire		Aucune			
Longueur		Nombre de phases*		Puissance de raccordement*	
Privé	30,0 m	Injection	--	Injection	
Publique	36,0 m	Soutirage	Monophasé	Soutirage	12 kVA

Travaux à effectuer par le client			
Fin des travaux prévue le		Fin des travaux réalisée le	
Réalisation de la tranchée	Non	Pose fourreau	Non
Reprise installation	Non	Saignée dans le mur	Non
Confection niche	Non	Enduire mur / Surface plane	Non
Matérialiser emplacement borne dans clôture	Oui	Dégagement du tableau de comptage	Non
Commentaire travaux demandeur	Commentaire Enedis ou prestataire sur les travaux demandeur : <i>non renseigné</i>		

Travaux à effectuer sur le réseau basse tension			
Poste HTA/BT	LA RAFFINIERE	Code GDO poste HTA/BT	85081P0050
Nom départ BT		Code départ BT	
Régime de voirie	Aucun	Dépose branchement provisoire	Non
Numéro de dipôle	8508105005	Section du câble réseau (mm ²)	
Nature de réseau	Sans Objet	Numéro de DMR	

Description des travaux					
Partie privée	Mode de réalisation	Aucun	Partie publique	Coffret	Aucun
	Comptage	2 fils		Raccordement	Aucun
	Type de compteur à poser	Linky G3		Terrassement	Aucun
Date de réalisation	N/C				
Commentaire sur les travaux	Commentaire Enedis pour la réalisation du chantier : <i>non renseigné</i> Commentaire prestataire à la soumission des travaux : <i>non renseigné</i>				

(*) Uniquement pour certaines natures de demande.

EMERGENCE DE VOTRE RACCORDEMENT

Nom du client :	TALLE	N° d'affaire :	72596263
Adresse chantier :	LA RAFFINIÈRE	Commune :	DOMPIERRE SUR YON

Nom et fonction de la personne au rdv : Cliente Date d'emménagement : NOVEMBRE

TRAVAUX :	S03 2bis Branchement souterrain Type2 sur coffret avec pose de grille
	Type de voie (liaison réseau) : Départementale

A charge du client :

A charge d'Enedis :

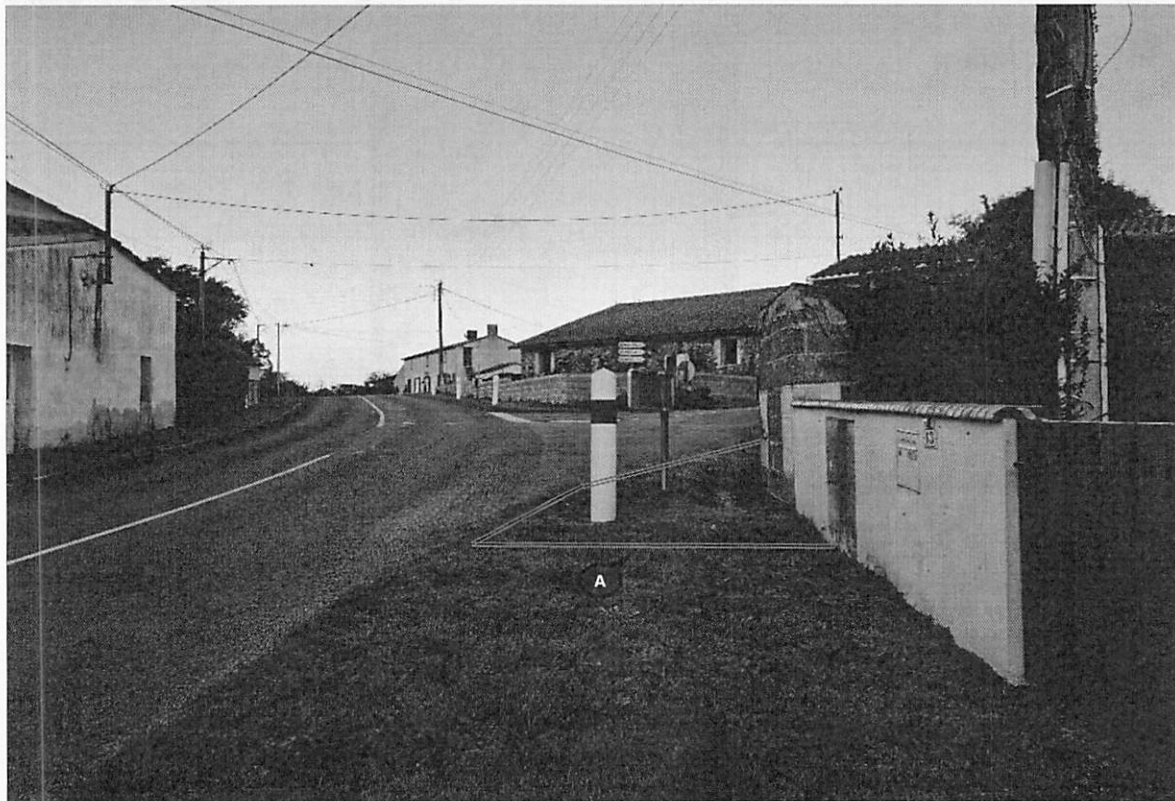

La solution technique est déterminée dans le respect de la norme NFC 14-100 en vigueur. Photo compteur non contractuelle

Prévention :

Commentaires :

(Possibilité nacelle, accessibilité, autres...)

Consuel : par téléphone 0821 203 202 ou par internet www.consuel.fr
Recherche fournisseur d'énergie afin de souscrire à un contrat : contacter "énergie info" au 0800 112 212 ou par internet sur www.energie-info.fr
Service Raccordements Provisoires Enedis: 02 43 47 44 56 du lundi au vendredi de 8h à 17h ou par mail branchement-provisoire-pdl@enedis.fr
Service Raccordement Enedis : 09 70 83 19 70 du lundi au vendredi de 8h à 17h ou par mail pd1-raccordement-particulier@enedis.fr

Puissance de raccordement	Version bordereau 2000-2019	Liaison réseau > 30 m			Dérivation individuelle	Longueur Total	ΔU en %	Solution technique retenue :
		Liaison A1	Aérien	Liaison A				
12 kVA	AS5 - Branchement aéro-souterrain Type 2 sur grille	2	8	23	Alu 35 mm²	33	1,04	X
12 kVA	Choix dans la liste				Alu 35 mm2		0,00	
Terrassement						Mètres T1	Mètres T2	Longueur Total
						16	7	23

POSITIONNEMENT TABLEAU INTERIEUR

Nom du client :	TALLE	N° d'affaire :	72596263
Adresse chantier :	LA RAFFINIERE	Commune :	DOMPIERRE SUR YON

Nom et fonction de la personne au rdv : Cliente Date d'emménagement : NOVEMBRE

TRAVAUX : S03 2bis Branchement souterrain Type2 sur coffret avec pose de grille

Type de voie (liaison réseau) : Départementale

A charge du client :

A charge d'Enedis :



La solution technique est déterminée dans le respect de la norme NFC 14-100 en vigueur. Photo compteur non contractuelle

Prévention :

Commentaires :

(Possibilité nacelle, accessibilité, autres...)

Puissance de raccordement	Version bordereau 2000-2019	Liaison réseau > 30 m			Dérivation individuelle	Longueur Total	ΔU en %	Solution technique retenue :
		Liaison A1	Aérien	Liaison A				
12 kVA	AS5 - Branchement aéro-souterrain Type 2 sur grille	2	8	23	Alu 35 mm²	33	1,04	X
12 kVA	Choix dans la liste				Alu 35 mm2		0,00	
Terrassement						Mètres T1	Mètres T2	Longueur Total
						16	7	23

DEPOSE DU BRANCHEMENT

Nom du client :	TALLE	N° d'affaire :	72596263
Adresse chantier :	LA RAFFINIERE	Commune :	DOMPIERRE SUR YON

Nom et fonction de la personne au rdv : Cliente Date d'emménagement : NOVEMBRE

TRAVAUX :	S03 2bis Branchement souterrain Type2 sur coffret avec pose de grille
	Type de voie (liaison réseau) : Départementale

A charge du client :

A charge d'Enedis :

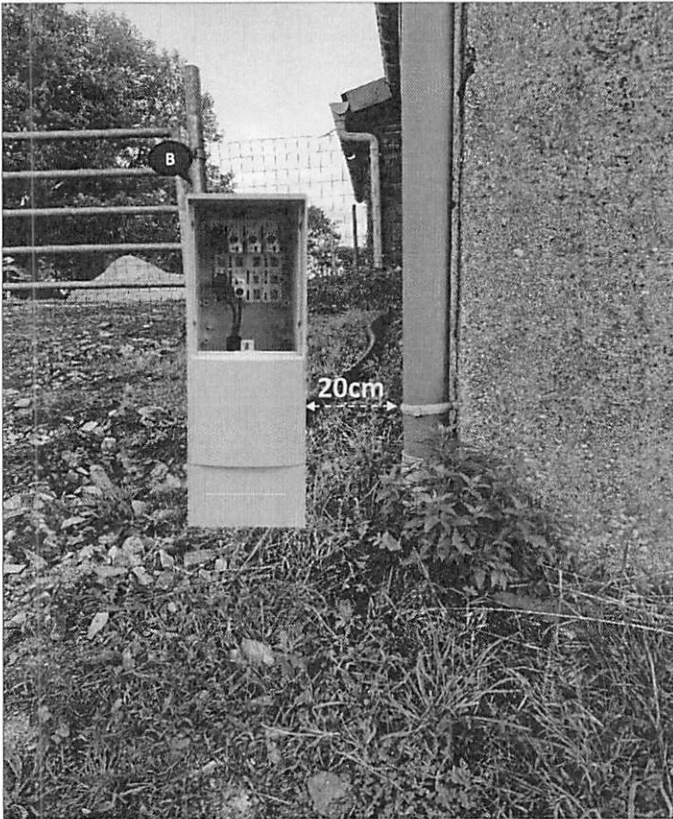

La solution technique est déterminée dans le respect de la norme NFC 14-100 en vigueur. Photo compteur non contractuelle

Prévention :

Commentaires :
(Possibilité nacelle, accessibilité, autres...)

Puissance de raccordement	Version bordereau 2000-2019	Liaison réseau > 30 m			Dérivation individuelle	Longueur Total	ΔU en %	Solution technique retenue :
		Liaison A1	Aérien	Liaison A				
12 kVA	AS5 - Branchement aéro-souterrain Type 2 sur grille	2	8	23	Alu 35 mm ²	33	1,04	X
12 kVA	Choix dans la liste				Alu 35 mm ²		0,00	
Terrassement						Mètres T1	Mètres T2	Longueur Total
						16	7	23

SOLUTION TECHNIQUE DE VOTRE RACCORDEMENT

Nom du client :	TALLE	N° d'affaire :	72596263
Adresse chantier :	LA RAFFINIÈRE	Commune :	DOMPIÈRE SUR YON

Nom et fonction de la personne au rdv : Cliente Date d'emménagement : NOVEMBRE

TRAVAUX : S03 2bis Branchement souterrain Type2 sur coffret avec pose de grille Type de voie (liaison réseau) : Départementale

A charge du client :	1	• Liaison privative depuis l'emplacement du comptage situé à l'extérieur en limite de propriété, tranchée pose fourreau et câbles (coffret-tableau électrique)	A réaliser
		• Choix du fournisseur d'énergie pour la mise en service	
		• Prévoir l'attestation de conformité de l'installation intérieure (Consuel)	

A charge d'Enedis :	A	• Terrassement liaison publique
	B	• Pose au sol en limite de propriété d'un ensemble de coffrets dos à dos équipés compteur et disjoncteur MONO
	C	• Raccordement de la liaison au réseau jusqu'au coffret extérieur

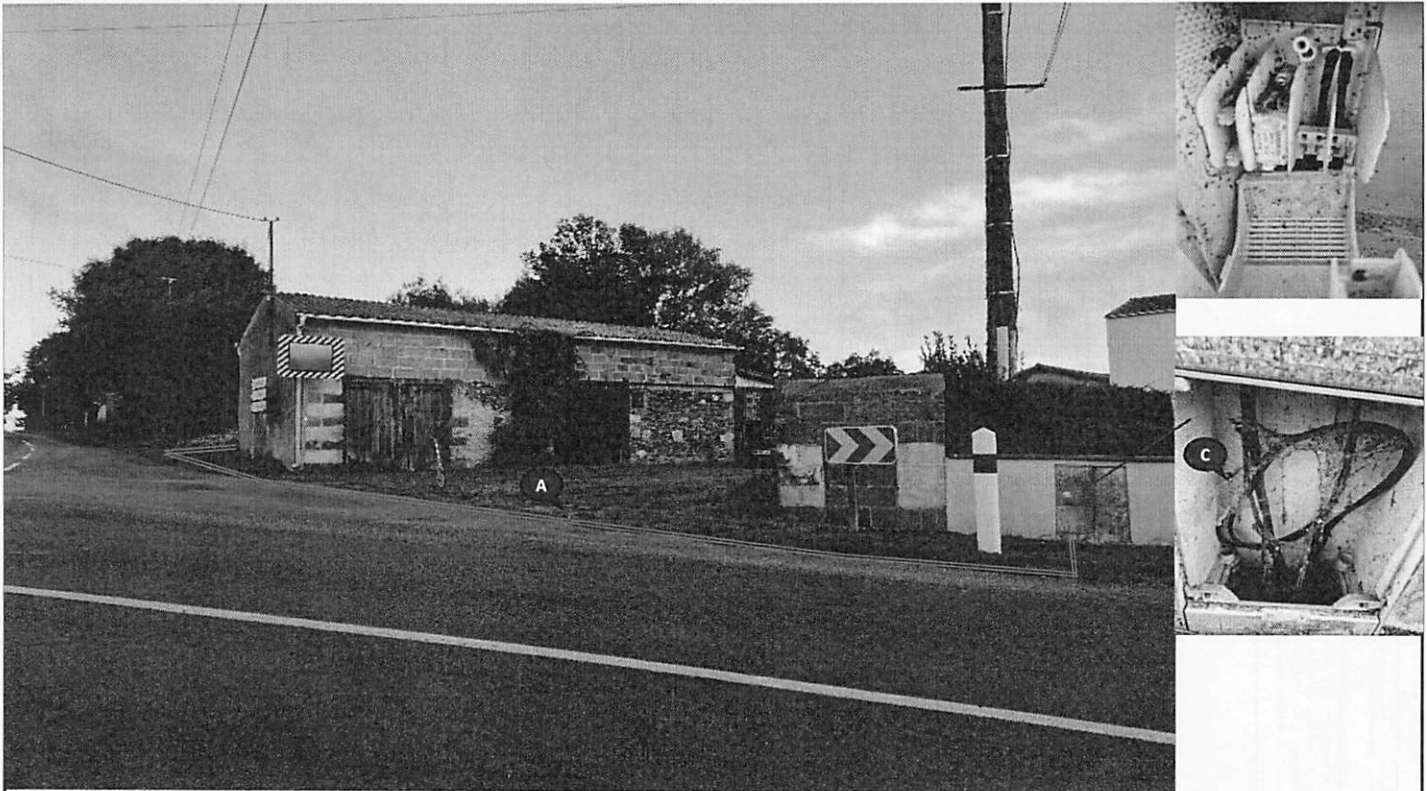

La solution technique est déterminée dans le respect de la norme NFC 14-100 en vigueur. Photo compteur non contractuelle

Prévention :

Commentaires :

(Possibilité nacelle, accessibilité, autres...)



Travaux situés dans un virage sur un carrefour

Puissance de raccordement	Version bordereau 2000-2019	Liaison réseau > 30 m			Dérivation individuelle		Longueur Total	ΔU en %	Solution technique retenue :	
		Liaison A1	Aérien	Liaison A	Alu 35 mm²					
12 kVA	AS5 - Branchement aéro-souterrain Type 2 sur grille	2	8	23	Alu 35 mm²		33	1,04	X	
12 kVA	Choix dans la liste				Alu 35 mm²			0,00		
							Terrassement	Mètres T1	Mètres T2	Longueur Total
								16	7	23

Ce plan imprimé ne peut en aucun cas se substituer à une réponse de l'exploitant Enedis sollicitée dans le cadre de la procédure DT DICT.
Au titre de ce plan, Enedis ne communique que les informations relatives aux ouvrages, au sens des articles R. 554-1 et R. 554-2 du code de l'environnement exploités par elle dans l'emprise des travaux indiquée par le déclarant. Cette communication s'opère donc à l'exclusion de tout autre ouvrage pouvant figurer sur ce document (gaz, éclairage, autres distributeurs d'électricité...).

2- A titre indicatif et sauf mention expresse, les ouvrages souterrains ont été construits à une profondeur moyenne de 0,50 m sous trottoir ou accotement et de 0,85 m sous chaussée. Toutefois, des contraintes de construction et des opérations éventuelles de décaissement ou de remblaiement survenues depuis la pose de l'ouvrage, ont pu modifier la profondeur d'enfouissement d'un ouvrage construit selon ces règles.
3- Les ouvrages peuvent occuper une profondeur moindre au niveau de la remontée vers les affleurant (coffrets, poteaux...).

Tous droits réservés - reproduction interdite

